

## GEN İLAÇ VE SAĞLIK ÜRÜNLERİ SANAYİ VE TİCARET A.Ş.



### MAKİNE EKİPMAN DEĞERLEME RAPORU 2021 ÖZEL 056 TARİH: 26.02.2021

(Bu rapor değerlemeyi talep eden firmanın kullanımına özel olarak hazırlanmış olup, yer alan belge, bilgi ve resimlerin izinsiz olarak çoğaltılması veya üçüncü şahıslar ile paylaşılması LAL Gayrimenkul Değerleme ve Müşavirlik A.Ş.'nin yazılı iznine tabidir.)

## İÇİNDEKİLER

<b>MAKİNE VE EKİPMAN DEĞERLEME RAPORU YÖNETİCİ ÖZETİ.....</b>	<b>3</b>
<b>1 EKSPERTİZE KONU TESİSLER İLE İLGİLİ GENEL BİLGİLER .....</b>	<b>4</b>
<b>2 GEN İLAÇ VE SAĞLIK ÜRÜNLERİ SANAYİ VE TİCARET A.Ş. HAKKINDA GENEL BİLGİLER.....</b>	<b>4</b>
<b>3 SEKTÖR HAKKINDA GENEL BİLGİLER.....</b>	<b>5</b>
<b>4 DEĞERLEMENİN TANIMI(KAPSAMI), KULLANILAN YÖNTEMLER VE KABULLER.....</b>	<b>5</b>
4.1 DEĞERLEMENİN TANIMI (KAPSAMI) .....	5
4.2 KULLANILAN YÖNTEMLER.....	6
✓ <i>Emsal Karşılaştırma Yaklaşımı.....</i>	<i>6</i>
✓ <i>Maliyet Yaklaşımı.....</i>	<i>6</i>
✓ <i>İndirgenmiş Nakit Akımları Yöntemi .....</i>	<i>6</i>
4.3 DEĞERLEME KABULLERİ.....	7
4.4 MAKİNE VE EKİPMANLARIN DEĞERİNE ETKİ EDEN FAKTÖRLER .....	8
<b>5 EMSAL VE İKİNCİ EL PİYASA ARAŞTIRMALARI.....</b>	<b>8</b>
<b>6 MAKİNE-EKİPMAN VE TAŞIT DEĞERLEME TABLOSU.....</b>	<b>21</b>
6.1 MAKİNE-EKİPMAN DEĞERLEME TABLOSU .....	21
6.2 TAŞITLAR DEĞERLEME TABLOSU .....	37
<b>7 DEĞERLEME SONUCU .....</b>	<b>47</b>
<b>8 FOTOĞRAFLAR.....</b>	<b>48</b>
8.1 MAKİNE-EKİPMANLAR.....	48
8.2 TAŞITLAR.....	82
<b>9 KAPASİTE RAPORU.....</b>	<b>95</b>
<b>10 YMM ONAYLI FİRMA MİZAN KAYITLARI (253-HESAP DAHİL).....</b>	<b>107</b>
<b>11 YATIRIM TEŞVİK BELGESİ VE YERLİ-İTHAL LİSTELER .....</b>	<b>115</b>
11.1 İTHAL LİSTE .....	117
11.2 YERLİ LİSTE.....	121

<b>MAKİNE VE EKİPMAN DEĞERLEME RAPORU YÖNETİCİ ÖZETİ</b>	
<b>Değerleme Talep Tarihi</b>	: 19.01.2021
<b>Değerleme Amacı</b>	: Aşağıda Özellikleri Ve Sayıları Belirtilmiş Olan Makine-Ekipmanların, Rapor Tarihindeki İkinci El Piyasa Satış Değerlerinin Tespit Edilmesi
<b>Saha Ziyaret Tarihi</b>	: 11.02.2021
<b>Raporlama Tarihi</b>	: 26.02.2021
<b>Değerleme Rapor No</b>	: 2021 ÖZEL 056
<b>Değerleme Genel Tanımı</b>	: İlaç ve Enjeksiyon Üretiminde Kullanılan Makine-Ekipmanlar
<b>Değerleme Raporunu Hazırlayan Uzman Bilgileri</b>	: Hacı Mehmet VURAN / Makine Mühendisi / Değerleme Uzmanı
<b>Değerleme Raporunu Onaylayan Uzman Bilgileri</b>	: Eda ÖZ / Kimya Yüksek Mühendisi / Sorumlu Değerleme Uzmanı

## 1 EKSPERTİZE KONUSU TESİSLER İLE İLGİLİ GENEL BİLGİLER

Değerleme konusu “GEN İLAÇ VE SAĞLIK ÜRÜNLERİ SANAYİ VE TİCARET A.Ş.” firmasına ait tesis; Alcı OSB Mahallesi, 2013.Cadde, No:24 Sincan/ANKARA posta adresinde konumlanmaktadır. (100508 Ada 28 Parsel)

Tesise ulaşım için; Ankara Eskişehir Yolu (D200) üzerinde Temelli istikametinde ilerlerken sağ kolda kalan Özel sokak giriş yapılır. Bu sokak üzerinde yaklaşık 4 km ilerledikten sonra 2010.caddesine giriş yapılır.Bu cadde üzerinde 400m sonra sol tarafta 2014 caddeye dönülür.200m ileride sağ kolda 2013.caddeye dönüş yapılır.2013 cadde üzerinde yaklaşık 1km ileride tesis sağ tarafta konumlanmaktadır.

Tesisin bulunduğu bölge Alcı Organize Sanayi Bölgesidir. Taşınmaz çevresinde bir çok fabrika, atölye vb. vasıfta taşınmaz yer almaktadır. Tesisin alt yapı hizmetleri tamamlanmıştır. Expertize konu tesis ilaç sektöründe faaliyet vermekte olup çalışır faal olarak görülmüştür.



## 2 GEN İLAÇ VE SAĞLIK ÜRÜNLERİ SANAYİ VE TİCARET A.Ş. HAKKINDA GENEL BİLGİLER

Gen İlaç ve Sağlık Ürünleri A.Ş., 1998 yılında kurulmuş, ender görülen hastalıkların tedavisinde ve bu hastalıklara bağlı olarak gelişen fonksiyon bozukluklarının giderilmesinde kullanılan ilaçlarıyla Türk ilaç sektöründe yerini almıştır. Dünyanın önde gelen firmaları ile işbirliği içerisinde olan Gen İlaç, etik ve bilimsel değerler çerçevesinde, ürün ve hizmetlerinin hastalara kolay, güvenilir ve hızlı şekilde ulaşmasını sağlamaktadır. Nöroloji, Endokrinoloji ve Nefroloji olmak üzere Onkoloji, Hematoloji ve Pediatri branşlarında, ender görülen hastalıkların tedavisinde ve bu hastalıklara bağlı

olarak gelişen fonksiyon bozukluklarının giderilmesinde kullanılan ürünleriyle sağlık sektöründe yerini almıştır.

Ankara’da bulunan 40.000 m2 alana kurulmuş GMP sertifikalı üretim tesisi, Ankara (Merkez), İstanbul, İzmir, Trabzon, Azerbaycan, Kazakistan ve Gürcistan ofislerinde bulunan yaklaşık 400 kişilik uzman kadrosu ve 8 farklı ülkeden 18 partnere sahiptir.

### 3 SEKTÖR HAKKINDA GENEL BİLGİLER

#### İlaç Sektörü

İlaç sektörü, beşeri ve veteriner hekimlikte tedavi edici ve koruyucu olarak kullanılan sentetik, biyolojik, bitkisel ve hayvansal kaynaklı ilaç etkin ve yardımcı maddelerinin üretilerek sağlık hizmetlerine sunulmasını sağlayan bir endüstri dalıdır. Bilimin durmaksızın getirdiği yenilikler, patent sürelerinin uzaması, sosyal güvenlik uygulamalarının kapsamının genişlemesi, genetik sahasında yaşanan gelişmeler ve dünya nüfusunun artışı dikkate alındığında ilaç sektörünün önümüzdeki yıllarda da büyüme trendini sürdüreceği beklenmektedir. İlaç sektörü, ürünlerin yüksek maliyetli ve uzun Ar-Ge faaliyetleri sonucunda üretildiği bir sektördür. Bu anlamda bilgi yoğun bir endüstridir ve bu sebeple ilaçlar patent koruması altındadır. Önemli olan ilaç etken maddesinin formülünün bulunmasıdır. Diğer sektörlerin aksine, birçok ülkede, o ülkenin yasal mevzuatı ve sosyal güvenlik politikaları çerçevesinde ilaç sektöründe faaliyet gösteren firmaların faaliyetleri devlet tarafından düzenlenmiştir. İlaç sektöründe faaliyet gösteren firmalar tarafından ilaçların içerikleri, etkileri ve nasıl kullanılması gerektiği konularında sağlık mesleği mensuplarına yoğun bir şekilde bilgi aktarımı söz konusudur.

### 4 DEĞERLEMENİN TANIMI(KAPSAMI), KULLANILAN YÖNTEMLER ve KABULLER

Bu bölümde, raporda kullanılan ve/veya kullanılabilir olan terimler, Uluslararası Değerleme Standartları (UDES) genel değerlendirme kavramları ve yaklaşımlarına esas olarak tarif edilmiştir.

#### 4.1 DEĞERLEMENİN TANIMI (Kapsamı)

##### **Değer, Fiyat, Pazar**

**Değer;** esasen belirli bir zaman zarfında satın alma amacı doğrultusunda bir mal veya hizmet için ödenmesi muhtemel fiyatın bir tahminidir. Değer, mal veya hizmet için alıcılar veya satıcıların üzerinde uzlaşmaya varacakları varsayımsal veya hayali fiyatı temsil etmektedir. Bu nedenle, değer bir gerçeklik değil, belirli bir zaman zarfında satın alınmak üzere sunulan bir mal veya hizmet için ödenmesi olası bir fiyatın takdiridir.

**Fiyat,** bir malın, hizmetin veya emtianın değiş tokuşuna ilişkin bir kavramdır. Fiyat, bir mal için istenen, teklif edilen veya ödenen meblağdır. Değiş tokuş işlemi gerçekleştirildikten sonra ise, ister açıklansın ister açıklanmasın fiyat artık tarihsel bir gerçek niteliğine kavuşacaktır. Ödenen fiyat, arz ile talebin kesiştiği noktayı temsil eder.

**Pazar;** içinde malların, hizmetlerin ve emtianın, bir fiyat mekanizması aracılığıyla alıcılar ve satıcılar arasında alım satımının yapıldığı bir ortamdır. Pazar kavramı, alıcılar ile satıcıların herhangi bir kısıtlama olmaksızın faaliyetlerini gerçekleştirebilmelerini ifade

etmektedir.

✓ **Pazar Değeri (Piyasa Değeri, Makul Değer)**

Pazar Değeri, bir mülkün -makine ve ekipmanın uygun bir pazarlamanın ardından birbirinden bağımsız istekli bir alıcıyla istekli bir satıcı arasında herhangi bir zorlama olmaksızın ve tarafların herhangi bir ilişkiden etkilenmeyeceği şartlar altında, bilgili, basiretli ve iyi niyetli bir şekilde hareket ettikleri bir anlaşma çerçevesinde değerlendirilmesinde el değiştirmesi gereken tahmini tutardır. Makul Değer; bilgili ve istekli taraflar arasında, herhangi bir ilişkiden etkilenilmeyecek şartlar altında bir varlığın el değiştirebileceği fiyatı ifade eder (UMS 16, paragraf 6).

✓ **Zorunlu Satış Değeri (Tasfiye, Acil Satış Değeri)**

Halka açık düzenlenen bir açık arttırmada, ekonomik trendler ve zorunlu satış koşulları göz önünde bulundurularak, varlıklar için belirlenen en olası nakit değerdir. Zorunlu likiditede, varlıkların olabildiğince çabuk satılması amaçlanır. Bu nedenle gerekli indirimler yapılan makine ve ekipmanların satışı için kabul edilen zaman aralığı genellikle 3 aydan azdır.

✓ **Hurda Değeri**

Tahmini kullanım ömrünün sonu itibariyle tükenen bir varlığın bilinen veya belirlenebilen değerini ifade eder.

#### 4.2 **Kullanılan Yöntemler**

✓ **Emsal Karşılaştırma Yaklaşımı**

Benzer özellikteki makine ve ekipmanın satışını ve ilgili piyasa verilerini dikkate alarak ve karşılaştırmaya dayalı bir işlemle değer takdirinin yapılmasıdır. Genel olarak değerlemesi yapılan makine/ makine parkı, açık piyasada gerçekleştirilen benzer makinelerin satışlarıyla karşılaştırılır. İstenen fiyatlar, verilen teklifler de dikkate alınır.

✓ **Maliyet Yaklaşımı**

Var olan bir makinenin günümüz ekonomik koşulları altında aynısının veya bir benzerinin yenisinin maliyeti ekspertiz için baz kabul edilir. Bu anlamda maliyet yaklaşımının ana ilkesi kullanım değeri ile açıklanabilir. Kullanım değeri ise, "Hiçbir şahıs ona karşı istek duymasa veya onun değerini bilmese bile malın gerçek bir değeri vardır" şeklinde tanımlanmaktadır. Bu yaklaşım piyasada sık sık alım satımı yapılmayan özel amaçlı mülkler ve makineler için uygun olmaktadır. Çünkü karşılaştırılabilir satış bilgisi ya çok az olmakta ya da hiç olmamaktadır. Maliyet yaklaşımına konu olan makine- ekipmanın güncel ekspertiz değeri, imal tarihi, menşei, iktisap tarihi ve iktisap tarihindeki satın alma bedeli (döviz cinsinden veya dövize çevrilmiş) ve alt paragraftaki kriterler dikkate alınarak hesaplanmaktadır.

Bu yöntemde önemli olan kriter makinenin kalan ekonomik ve faal ömrünün varlığı ve bunun süresidir. Bu nedenle makine değerinin kullanımdan kaynaklanan fiziki ve fonksiyonel yıpranma ile teknolojik gelişmeden kaynaklanan demode olma sonucunda zaman içerisinde azalacağı varsayılır. Buna ek olarak ilgili makinenin hitap ettiği sektördeki teknolojik gelişme hızı ve makinenin farklı sektörlerde kullanım alanının olması ayrıca göz önüne alınmaktadır. Genel kaide olarak, mevcut bir makinenin değerinin, hiçbir zaman yenisinin maliyetinden fazla olamayacağı kabul edilmektedir.

✓ **İndirgenmiş Nakit Akımları Yöntemi**

Bu yöntemin temel prensibi; şirketin belli bir projeksiyon dönemi boyunca yaratacağı nakit akımlarının bugünkü değerleri ile projeksiyon döneminden sonsuza kadar yaratacağı nakit

akımlarının bugünkü değerlerinin toplamının şirket değerine eşit olacağı varsayımına dayanır.

#### 4.3 DEĞERLEME KABULLERİ

LAL Gayrimenkul Değerleme ve Müşavirlik A.Ş. tarafından **Gen İlaç ve Sağlık Ürünleri Sanayi ve Ticaret A.Ş.** için 26.02.2021 tarihinde 2021 ÖZEL 056 rapor numarası ile hazırlanan değerlendirme raporu için aşağıdaki hususları beyan ederiz;

- ✓ Aşağıdaki raporda sunulan bulguların Değerleme Uzmanının bildiği kadarıyla doğru olduğu;
- ✓ Analizler ve sonuçlar sadece belirtilen varsayımlar ve koşullarla sınırlı olduğu;
- ✓ Değerleme Uzmanının değerlendirme konusunu oluşturan mülkle herhangi bir ilgisi olmadığı;
- ✓ Değerleme Uzmanının ücretinin raporun herhangi bir bölümüne bağlı olmadığı;
- ✓ Değerlemenin ahlaki kural ve performans standartlarına göre gerçekleştiği;
- ✓ Değerleme Uzmanının, mesleki eğitim şartlarına haiz olduğu;
- ✓ Değerleme Uzmanının değerlemesi yapılan menkulün türü konusunda daha önceden deneyimi olduğu;
- ✓ Değerleme Uzmanının, menkulü görsel olarak denetlediği;
- ✓ Raporda belirtilenlerin haricinde hiç kimsenin bu raporun hazırlanmasında mesleki bir yardımda bulunmadığını beyan ederiz.
- ✓ Başkaları tarafından sağlanan bilgilerin güvenilir olduğuna inanılmaktadır, fakat bunların doğruluğu için garanti verilmez.
- ✓ Müşteriden ve resmi kurumlardan edinilen bilgi ve belgelerin usulüne uygun, doğru ve güvenilir olduğu kabul edilmiştir.
- ✓ Değerleme çalışması, değerlendirme konusu varlıklarda **herhangi bir takyidat, hukuki sorun (rehin, haciz, hibe, satış şerhi vb.), vergi vb. mali yükümlülükler ile alacak ve teminat hakları olmadığı**; bu tür bir sorun varsa dahi bu sorunların çözüleceği varsayımı ile yapılmıştır.
- ✓ Saha ziyareti sırasında tespiti yapılan makine ve ekipmanların etiket bilgileri, marka ve modelleri dikkate alınarak ikinci el piyasasındaki değeri araştırılmıştır. Söz konusu makine ve ekipmanların ikinci el piyasa fiyatları internet sitelerinden ve ilgili uzmanın geçmiş tecrübelerine dayanarak tayin edilmiştir.
- ✓ İkinci el piyasası bulunmayan makine ve ekipmanların günümüz koşullarında sıfır fiyatları araştırılmıştır. Araştırılan bu değerler üzerinden teknolojik yıpranma ve fiziksel yıpranma oranları ilgili uzman tarafından yerinde görülen makine ve ekipmanlar için belirlenir.
- ✓ Eskime ve yıpranma oranları sektör, teknoloji, uygulanan bakım yöntemleri ve ekonomik kriterler dikkate alınarak belirlenir. Bulunan eskime ve yıpranma payı düşülmüş değerler makinenin ikinci el piyasa değeri ile karşılaştırılmaktadır.
- ✓ Hesaplanan ve ikinci el piyasa değeri ile karşılaştırılan değerler Piyasa Değeri olarak belirlenmiştir.
- ✓ İkinci el piyasası oluşan, emsali veya muadilinin satış fiyatlarına ulaşılabilir olan, alıcı ve satıcı arasında gerçekleşen satış fiyatları tespit edilebilen makineler için, satışların karşılaştırılması yöntemi kullanılmıştır.
- ✓ Makine-tesisat ve ekipmanlar, buldukları lokasyonda, bağımsız satışları yapılacak şekilde değerlendirilmiş, ancak montaj-demontaj bedelleri dikkate alınmamıştır.
- ✓ Bu değerlendirme raporu ilgili Sermaye Piyasası Mevzuatı hükümlerine göre hazırlanmamıştır.

#### 4.4 Makine ve Ekipmanların Değerine Etki Eden Faktörler

Değerlemeyi Etkileyen Olumlu Faktörler	Değerlemeyi Etkileyen Olumsuz Faktörler
<ul style="list-style-type: none"><li>• Tüm tesislerin faal halde görülmüş olması,</li><li>• Makinelerin yaşı, teknolojisi, kapasitesi, yıpranma oranları, bakım onarım durumları bütüncül olarak değerlendirildiğinde seviyesinin iyi olduğu tespit edilmiştir,</li><li>• Sektörün ihtiyacını karşılayabilecek kapasitelere haiz olmaları,</li><li>• Üretim konusu makine ekipmanlar ile günümüz teknolojisiyle üretim yapılması,</li><li>• Makine-ekipmanlara ait 253-Tesis, Makine ve Cihazlar hesabı gösteren muavin,mizan kayıtları ve kapasite raporu vb. resmi belgelere ulaşılmış olması,</li></ul>	<ul style="list-style-type: none"><li>• Değerleme konusu makine ekipmanların belirli bir iş kolunda faaliyet göstermesi sebebiyle alıcısı sınırlı olması,</li></ul>

## 5 EMSAL VE İKİNCİ EL PİYASA ARAŞTIRMALARI

İkinci el piyasası oluşan, emsali veya muadilinin bayii satış fiyatlarına ulaşılabilir olan, alıcı-satıcı arasında gerçekleşen satış fiyatları tespit edilebilen makineler için, satışların karşılaştırılması yöntemi kullanılır.Bu şartlara uyan makine ve ekipmanlar için bu yöntem kullanılmıştır. Emsali bulunmayan varlıklar için ise amortisman yöntemi kullanılmıştır.

İş bu rapor kapsamında **makine-ekipman** değerlendirme çalışması "**Maliyet Yaklaşımı Yöntemine**" göre, **taşıtlara** ait değerlendirme çalışması "**Emsal Yaklaşımı Yöntemine**" göre yapılmıştır.

Değerleme raporunda Makine-Ekipman için Maliyet Yaklaşım Yöntemi kullanılmıştır. Çünkü tesisin özelliği nedeniyle; makine ekipmanların karşılaştırılabilir satış bilgisi azdır. İş bu rapor kapsamında makine-ekipman değerlendirme çalışması sadece maliyet yaklaşımı yöntemine göre yapılmış olup, piyasada ki firmalardan görüşler alınmıştır. Maliyet yaklaşımı yöntemini kullanırken oluşan değerleri teyit etmek amacıyla;makine üreticileri ile görüşme yapılarak ekipmanların maliyet değerleri kontrol edilmiştir. Makine değerlendirme bölümümüzün veritabanındaki birçok makineye ait hazırlanmış rapor ve yapılmış araştırmalardan faydalanılmıştır.



SİTE ADI	ARAÇ ADI	CİNSİ	MODEL YILI	KM	DURUMU	FİYAT (TL)	KDV HARİÇ / DAHİL	LİSTELEME KİMLİĞİ/İLAN KODU
Sahibinden.com	BENTLEY CONTİNENTAL GT	OTOMOBİL	2012	27.000	İKİNCİ EL	₺2.100.000,00	HARİÇ	770384513
Sahibinden.com	BENTLEY CONTİNENTAL GT	OTOMOBİL	2012	30.500	İKİNCİ EL	₺2.300.000,00	HARİÇ	903502219
Sahibinden.com	BENTLEY CONTİNENTAL GT	OTOMOBİL	2012	44.309	İKİNCİ EL	₺2.075.000,00	HARİÇ	903245792
Sahibinden.com	BENTLEY CONTİNENTAL GT	OTOMOBİL	2012	45.000	İKİNCİ EL	₺2.075.000,00	HARİÇ	903247410
Sahibinden.com	BENTLEY CONTİNENTAL GT	OTOMOBİL	2012	67.000	İKİNCİ EL	₺2.300.000,00	HARİÇ	887727401
Sahibinden.com	BENTLEY CONTİNENTAL GT	OTOMOBİL	2012	69.000	İKİNCİ EL	₺2.250.000,00	HARİÇ	862588534
Sahibinden.com	MASERATİ LEVANTE DİSEL	OTOMOBİL	2016	85.000	İKİNCİ EL	₺1.290.000,00	HARİÇ	886313870
Sahibinden.com	MASERATİ LEVANTE DİSEL	OTOMOBİL	2017	58.000	İKİNCİ EL	₺1.472.500,00	HARİÇ	893981108
Sahibinden.com	MASERATİ LEVANTE DİSEL	OTOMOBİL	2020	1.700	İKİNCİ EL	₺2.450.000,00	HARİÇ	854708218
Sahibinden.com	PORSCHE MACAN	OTOMOBİL	2018	8.000	İKİNCİ EL	₺999.999,00	HARİÇ	880438247
Sahibinden.com	PORSCHE MACAN	OTOMOBİL	2018	10.440	İKİNCİ EL	₺1.299.000,00	HARİÇ	886015534
Sahibinden.com	PORSCHE MACAN	OTOMOBİL	2018	25.000	İKİNCİ EL	₺1.109.000,00	HARİÇ	904900196
Sahibinden.com	PORSCHE MACAN	OTOMOBİL	2018	34.500	İKİNCİ EL	₺1.059.999,00	HARİÇ	891929700
Sahibinden.com	PORSCHE MACAN	OTOMOBİL	2018	57.000	İKİNCİ EL	₺965.000,00	HARİÇ	892991514
Sahibinden.com	PORSCHE MACAN	OTOMOBİL	2018	78.000	İKİNCİ EL	₺930.000,00	HARİÇ	888736353
Sahibinden.com	PORSCHE CAYENNE DİSEL	OTOMOBİL	2013	46.000	İKİNCİ EL	₺1.345.000,00	HARİÇ	877289787
Sahibinden.com	PORSCHE CAYENNE DİSEL	OTOMOBİL	2013	65.000	İKİNCİ EL	₺1.250.000,00	HARİÇ	574794460
Sahibinden.com	PORSCHE CAYENNE DİSEL	OTOMOBİL	2013	79.000	İKİNCİ EL	₺1.015.000,00	HARİÇ	903919764

Sahibinden.com	PORSCHE CAYENNE DİSEL	OTOMOBİL	2013	83.000	İKİNCİ EL	₺990.000,00	HARİÇ	857234579
Sahibinden.com	PORSCHE CAYENNE DİSEL	OTOMOBİL	2013	97.000	İKİNCİ EL	₺799.000,00	HARİÇ	902730669
Sahibinden.com	PORSCHE CAYENNE DİSEL	OTOMOBİL	2013	102.000	İKİNCİ EL	₺1.150.000,00	HARİÇ	832829839
Sahibinden.com	PORSCHE PANAMERA	OTOMOBİL	2011	85.000	İKİNCİ EL	₺795.000,00	HARİÇ	833571097
Sahibinden.com	PORSCHE PANAMERA	OTOMOBİL	2011	85.085	İKİNCİ EL	₺725.000,00	HARİÇ	898480967
Sahibinden.com	PORSCHE PANAMERA	OTOMOBİL	2011	90.000	İKİNCİ EL	₺849.500,00	HARİÇ	879593057
Sahibinden.com	PORSCHE PANAMERA	OTOMOBİL	2011	93.000	İKİNCİ EL	₺1.050.000,00	HARİÇ	892129961
Sahibinden.com	PORSCHE PANAMERA	OTOMOBİL	2011	94.000	İKİNCİ EL	₺930.000,00	HARİÇ	892114712
Sahibinden.com	PORSCHE PANAMERA	OTOMOBİL	2011	96.000	İKİNCİ EL	₺1.100.000,00	HARİÇ	469428542
Sahibinden.com	PORSCHE CAYENNE	OTOMOBİL	2008	119.000	İKİNCİ EL	₺560.000,00	HARİÇ	897137654
Sahibinden.com	PORSCHE CAYENNE	OTOMOBİL	2008	129.500	İKİNCİ EL	₺575.000,00	HARİÇ	898826638
Sahibinden.com	PORSCHE CAYENNE	OTOMOBİL	2008	135.000	İKİNCİ EL	₺420.000,00	HARİÇ	895723458
Sahibinden.com	PORSCHE CAYENNE	OTOMOBİL	2008	137.000	İKİNCİ EL	₺650.000,00	HARİÇ	832708140
Sahibinden.com	PORSCHE CAYENNE	OTOMOBİL	2008	173.000	İKİNCİ EL	₺360.000,00	HARİÇ	880138365
Sahibinden.com	PORSCHE CAYENNE	OTOMOBİL	2008	177.000	İKİNCİ EL	₺350.000,00	HARİÇ	890601737
Sahibinden.com	MERCEDES-BENZ C200 BLUETEC AMG OTM	OTOMOBİL	2015	110.000	İKİNCİ EL	₺410.000,00	HARİÇ	882511149
Sahibinden.com	MERCEDES-BENZ C200 BLUETEC AMG OTM	OTOMOBİL	2015	110.000	İKİNCİ EL	₺406.500,00	HARİÇ	876637454
Sahibinden.com	MERCEDES-BENZ C200 BLUETEC AMG OTM	OTOMOBİL	2015	110.000	İKİNCİ EL	₺415.000,00	HARİÇ	889050415
Sahibinden.com	MERCEDES-BENZ C200 BLUETEC AMG OTM	OTOMOBİL	2015	115.000	İKİNCİ EL	₺376.000,00	HARİÇ	895435815
Sahibinden.com	MERCEDES-BENZ C200 BLUETEC AMG OTM	OTOMOBİL	2015	116.000	İKİNCİ EL	₺389.000,00	HARİÇ	900446206

Sahibinden.com	MERCEDES-BENZ C200 BLUETEC AMG OTM	OTOMOBİL	2015	117.000	İKİNCİ EL	₺399.000,00	HARİÇ	877034720
Sahibinden.com	MERCEDES-BENZ C200 BLUETEC AMG OTM	OTOMOBİL	2015	118.000	İKİNCİ EL	₺398.900,00	HARİÇ	894626980
Sahibinden.com	MERCEDES-BENZ C200 BLUETEC AMG OTM	OTOMOBİL	2015	118.000	İKİNCİ EL	₺395.000,00	HARİÇ	896566186
Sahibinden.com	MERCEDES-BENZ C200 BLUETEC AMG OTM	OTOMOBİL	2015	119.000	İKİNCİ EL	₺389.000,00	HARİÇ	896387214
Sahibinden.com	MERCEDES-BENZ C200 BLUETEC AMG OTM	OTOMOBİL	2015	120.000	İKİNCİ EL	₺375.000,00	HARİÇ	890576866
Sahibinden.com	MERCEDES-BENZ C200 BLUETEC AMG OTM	OTOMOBİL	2015	122.000	İKİNCİ EL	₺389.000,00	HARİÇ	899070807
Sahibinden.com	MERCEDES-BENZ C200 BLUETEC AMG OTM	OTOMOBİL	2015	124.000	İKİNCİ EL	₺387.500,00	HARİÇ	875779111
Sahibinden.com	MERCEDES-BENZ C200 BLUETEC AMG OTM	OTOMOBİL	2015	125.000	İKİNCİ EL	₺376.046,00	HARİÇ	883408253
Sahibinden.com	MERCEDES-BENZ C200 BLUETEC AMG OTM	OTOMOBİL	2015	126.000	İKİNCİ EL	₺405.000,00	HARİÇ	899484070
Sahibinden.com	MERCEDES-BENZ C200 BLUETEC AMG OTM	OTOMOBİL	2015	127.000	İKİNCİ EL	₺389.000,00	HARİÇ	880850071
Sahibinden.com	MERCEDES-BENZ C200 BLUETEC AMG OTM	OTOMOBİL	2015	129.000	İKİNCİ EL	₺387.000,00	HARİÇ	900910390
Sahibinden.com	MERCEDES-BENZ C200 BLUETEC AMG OTM	OTOMOBİL	2015	130.000	İKİNCİ EL	₺420.000,00	HARİÇ	903937938
Sahibinden.com	MERCEDES-BENZ C200 BLUETEC AMG OTM	OTOMOBİL	2015	130.000	İKİNCİ EL	₺395.000,00	HARİÇ	889097577
Sahibinden.com	MERCEDES-BENZ C200 BLUETEC AMG OTM	OTOMOBİL	2015	130.000	İKİNCİ EL	₺385.000,00	HARİÇ	898716151
Sahibinden.com	MERCEDES-BENZ C200 BLUETEC AMG OTM	OTOMOBİL	2015	130.000	İKİNCİ EL	₺409.750,00	HARİÇ	884133267
Sahibinden.com	MERCEDES-BENZ C180 FASCINATION	OTOMOBİL	2015	94.000	İKİNCİ EL	₺390.000,00	HARİÇ	871148965
Sahibinden.com	MERCEDES-BENZ C180 FASCINATION	OTOMOBİL	2015	111.000	İKİNCİ EL	₺335.000,00	HARİÇ	897531868
Sahibinden.com	MERCEDES-BENZ C180 FASCINATION	OTOMOBİL	2015	115.000	İKİNCİ EL	₺355.500,00	HARİÇ	899457300
Sahibinden.com	MERCEDES-BENZ C180 FASCINATION	OTOMOBİL	2015	121.750	İKİNCİ EL	₺364.500,00	HARİÇ	882726306
Sahibinden.com	MERCEDES-BENZ C180 FASCINATION	OTOMOBİL	2015	148.000	İKİNCİ EL	₺395.000,00	HARİÇ	763914007

Sahibinden.com	MERCEDES-BENZ C180 FASCINATION	OTOMOBİL	2015	184.000	İKİNCİ EL	₺319.000,00	HARİÇ	877231737
Sahibinden.com	MERCEDES-BENZ C180 FASCINATION	OTOMOBİL	2015	191.500	İKİNCİ EL	₺325.000,00	HARİÇ	873291681
Sahibinden.com	MERCEDES-BENZ C200 BLUETEC FASCINATION OTM	OTOMOBİL	2015	154.000	İKİNCİ EL	₺370.000,00	HARİÇ	893363015
Sahibinden.com	MERCEDES-BENZ C200 BLUETEC FASCINATION OTM	OTOMOBİL	2015	171.000	İKİNCİ EL	₺415.000,00	HARİÇ	896189736
Sahibinden.com	MERCEDES-BENZ C200 BLUETEC FASCINATION OTM	OTOMOBİL	2015	174.000	İKİNCİ EL	₺315.000,00	HARİÇ	891909362
Sahibinden.com	MERCEDES-BENZ C200 BLUETEC FASCINATION OTM	OTOMOBİL	2015	177.000	İKİNCİ EL	₺419.000,00	HARİÇ	896432358
Sahibinden.com	MERCEDES-BENZ C200 BLUETEC FASCINATION OTM	OTOMOBİL	2015	180.000	İKİNCİ EL	₺372.500,00	HARİÇ	885197727
Sahibinden.com	VOLKSWAGEN PASSAT 1.6TDI BMT 120 PS COMFORTLINE	OTOMOBİL	2015	81.000	İKİNCİ EL	₺235.000,00	HARİÇ	900117910
Sahibinden.com	VOLKSWAGEN PASSAT 1.6TDI BMT 120 PS COMFORTLINE	OTOMOBİL	2015	82.000	İKİNCİ EL	₺242.500,00	HARİÇ	856500090
Sahibinden.com	VOLKSWAGEN PASSAT 1.6TDI BMT 120 PS COMFORTLINE	OTOMOBİL	2015	82.000	İKİNCİ EL	₺279.000,00	HARİÇ	896467948
Sahibinden.com	VOLKSWAGEN PASSAT 1.6TDI BMT 120 PS COMFORTLINE	OTOMOBİL	2015	83.500	İKİNCİ EL	₺265.000,00	HARİÇ	888814347
Sahibinden.com	VOLKSWAGEN PASSAT 1.6TDI BMT 120 PS COMFORTLINE	OTOMOBİL	2015	84.000	İKİNCİ EL	₺295.000,00	HARİÇ	900394796
Sahibinden.com	VOLKSWAGEN PASSAT 1.6TDI BMT 120 PS COMFORTLINE	OTOMOBİL	2015	85.000	İKİNCİ EL	₺284.000,00	HARİÇ	905113209
Sahibinden.com	VOLKSWAGEN PASSAT 1.6TDI BMT 120 PS COMFORTLINE	OTOMOBİL	2015	131.000	İKİNCİ EL	₺272.000,00	HARİÇ	877791449

Sahibinden.com	VOLKSWAGEN PASSAT 1.6TDI BMT 120 PS COMFORTLINE	OTOMOBİL	2015	132.000	İKİNCİ EL	₺288.000,00	HARİÇ	902478578
Sahibinden.com	VOLKSWAGEN PASSAT 1.6TDI BMT 120 PS COMFORTLINE	OTOMOBİL	2015	134.500	İKİNCİ EL	₺281.000,00	HARİÇ	900812563
Sahibinden.com	VOLKSWAGEN PASSAT 1.6TDI BMT 120 PS COMFORTLINE	OTOMOBİL	2015	137.000	İKİNCİ EL	₺253.000,00	HARİÇ	905401925
Sahibinden.com	VOLKSWAGEN PASSAT 1.6TDI BMT 120 PS COMFORTLINE	OTOMOBİL	2015	138.000	İKİNCİ EL	₺233.000,00	HARİÇ	899499505
Sahibinden.com	VOLKSWAGEN PASSAT 1.6TDI BMT 120 PS COMFORTLINE	OTOMOBİL	2015	142.000	İKİNCİ EL	₺256.000,00	HARİÇ	885276903
Sahibinden.com	VOLKSWAGEN PASSAT 1.6TDI BMT 120 PS COMFORTLINE	OTOMOBİL	2015	142.300	İKİNCİ EL	₺260.000,00	HARİÇ	904786312
Sahibinden.com	VOLKSWAGEN PASSAT 1.6TDI BMT 120 PS COMFORTLINE	OTOMOBİL	2015	143.000	İKİNCİ EL	₺252.900,00	HARİÇ	894249713
Sahibinden.com	VOLKSWAGEN PASSAT 1.6TDI BMT 120 PS COMFORTLINE	OTOMOBİL	2015	148.000	İKİNCİ EL	₺270.000,00	HARİÇ	896436829
arabam.com	VOLKSWAGEN PASSAT 1.6TDI BMT 120 PS COMFORTLINE	OTOMOBİL	2015	185.000	İKİNCİ EL	₺246.500,00	HARİÇ	16390035
arabam.com	VOLKSWAGEN PASSAT 1.6TDI BMT 120 PS COMFORTLINE	OTOMOBİL	2015	185.000	İKİNCİ EL	₺245.000,00	HARİÇ	16236350
arabam.com	VOLKSWAGEN PASSAT 1.6TDI BMT 120 PS COMFORTLINE	OTOMOBİL	2015	197.000	İKİNCİ EL	₺229.900,00	HARİÇ	17005494
arabam.com	VOLKSWAGEN PASSAT 1.6TDI BMT 120 PS COMFORTLINE	OTOMOBİL	2015	213.000	İKİNCİ EL	₺243.000,00	HARİÇ	16948287
arabam.com	VOLKSWAGEN PASSAT 1.6TDI BMT 120 PS COMFORTLINE	OTOMOBİL	2015	222.000	İKİNCİ EL	₺249.900,00	HARİÇ	16448423

arabam.com	VOLKSWAGEN PASSAT 1.6TDI BMT 120 PS COMFORTLINE	OTOMOBİL	2015	229.000	İKİNCİ EL	₺239.000,00	HARİÇ	16716861
Sahibinden.com	FORD FOCUS TREND X 1.5L DİZEL OTOM. 120 PS	OTOMOBİL	2015	160.000	İKİNCİ EL	₺164.500,00	HARİÇ	902818015
Sahibinden.com	FORD FOCUS TREND X 1.5L DİZEL OTOM. 120 PS	OTOMOBİL	2015	160.000	İKİNCİ EL	₺173.000,00	HARİÇ	903530791
Sahibinden.com	FORD FOCUS TREND X 1.5L DİZEL OTOM. 120 PS	OTOMOBİL	2015	160.000	İKİNCİ EL	₺163.500,00	HARİÇ	877039503
Sahibinden.com	FORD FOCUS TREND X 1.5L DİZEL OTOM. 120 PS	OTOMOBİL	2015	160.052	İKİNCİ EL	₺152.950,00	HARİÇ	881692574
Sahibinden.com	FORD FOCUS TREND X 1.5L DİZEL OTOM. 120 PS	OTOMOBİL	2015	161.000	İKİNCİ EL	₺178.000,00	HARİÇ	903345166
Sahibinden.com	RENAULT KANGOO RTE 1.4	MİNİVAN	2000	183.000	İKİNCİ EL	₺51.750,00	HARİÇ	902263946
Sahibinden.com	RENAULT KANGOO RTE 1.4	MİNİVAN	2000	188.000	İKİNCİ EL	₺62.000,00	HARİÇ	897323233
Sahibinden.com	RENAULT KANGOO RTE 1.4	MİNİVAN	2000	206.158	İKİNCİ EL	₺52.500,00	HARİÇ	905490365
Sahibinden.com	RENAULT KANGOO RTE 1.4	MİNİVAN	2000	209.000	İKİNCİ EL	₺61.000,00	HARİÇ	897711118
Sahibinden.com	RENAULT KANGOO RTE 1.4	MİNİVAN	2000	213.000	İKİNCİ EL	₺51.000,00	HARİÇ	903483583
arabam.com	OTOKAR SULTAN MEGA	OTOBÜS	2017	145.000	İKİNCİ EL	₺440.000,00	HARİÇ	16474110
arabam.com	OTOKAR SULTAN MEGA	OTOBÜS	2017	375.000	İKİNCİ EL	₺459.500,00	HARİÇ	14459636
Sahibinden.com	OTOKAR SULTAN MEGA	OTOBÜS	2018	37.000	İKİNCİ EL	₺490.000,00	HARİÇ	893071092
Sahibinden.com	OTOKAR SULTAN MEGA	OTOBÜS	2018	63.000	İKİNCİ EL	₺495.000,00	HARİÇ	789519706
arabam.com	OTOKAR SULTAN MEGA	OTOBÜS	2018	177.977	İKİNCİ EL	₺480.000,00	HARİÇ	16997001
Sahibinden.com	OTOKAR SULTAN MEGA	OTOBÜS	2019	8.000	İKİNCİ EL	₺620.000,00	HARİÇ	844864810
Sahibinden.com	OTOKAR SULTAN MEGA	OTOBÜS	2019	14.000	İKİNCİ EL	₺569.000,00	HARİÇ	900491329
Sahibinden.com	OTOKAR SULTAN MEGA	OTOBÜS	2019	41.500	İKİNCİ EL	₺565.000,00	HARİÇ	888244049
Sahibinden.com	OTOKAR SULTAN MEGA	OTOBÜS	2020	72.000	İKİNCİ EL	₺625.000,00	HARİÇ	892486442
Sahibinden.com	OTOKAR SULTAN MEGA	OTOBÜS	2017	90.000	İKİNCİ EL	₺470.000,00	HARİÇ	897734921

arabam.com	OTOKAR SULTAN MEGA	OTOBÜS	2017	145.000	İKİNCİ EL	₺440.000,00	HARİÇ	16474110
Sahibinden.com	OTOKAR SULTAN MEGA	OTOBÜS	2017	153.000	İKİNCİ EL	₺469.000,00	HARİÇ	769169961
Sahibinden.com	OTOKAR SULTAN MEGA	OTOBÜS	2017	189.000	İKİNCİ EL	₺497.500,00	HARİÇ	861508779
arabam.com	OTOKAR SULTAN MEGA	OTOBÜS	2017	375.000	İKİNCİ EL	₺459.500,00	HARİÇ	14459636
Sahibinden.com	ISUZU NOVOLÜX	OTOBÜS	2015	44.000	İKİNCİ EL	₺369.000,00	HARİÇ	890525715
Sahibinden.com	ISUZU NOVOLÜX	OTOBÜS	2015	125.000	İKİNCİ EL	₺335.000,00	HARİÇ	882366760
Sahibinden.com	ISUZU NOVOLÜX	OTOBÜS	2015	166.000	İKİNCİ EL	₺335.000,00	HARİÇ	866146789
Sahibinden.com	ISUZU NOVOLÜX	OTOBÜS	2015	263.970	İKİNCİ EL	₺325.000,00	HARİÇ	884862685
Sahibinden.com	MITSUBISHI CANTER	KAMYON	2011	180.000	İKİNCİ EL	₺162.000,00	HARİÇ	880655530
Sahibinden.com	MITSUBISHI CANTER	KAMYON	2012	428.000	İKİNCİ EL	₺150.000,00	HARİÇ	880916333
Sahibinden.com	MITSUBISHI CANTER	KAMYON	2012	510.000	İKİNCİ EL	₺168.000,00	HARİÇ	898564384
arabam.com	MITSUBISHI CANTER	KAMYON	2021	0	İKİNCİ EL	₺369.000,00	HARİÇ	16672117
Sahibinden.com	FORD RANGER	PİCKUP	2016	13.950	İKİNCİ EL	₺305.000,00	HARİÇ	902120348
Sahibinden.com	FORD RANGER	PİCKUP	2016	22.000	İKİNCİ EL	₺429.950,00	HARİÇ	887002087
Sahibinden.com	FORD RANGER	PİCKUP	2016	23.000	İKİNCİ EL	₺306.000,00	HARİÇ	902451594
Sahibinden.com	FORD RANGER	PİCKUP	2016	28.000	İKİNCİ EL	₺405.000,00	HARİÇ	891807605
Sahibinden.com	FORD RANGER	PİCKUP	2016	29.000	İKİNCİ EL	₺303.000,00	HARİÇ	860163148
Sahibinden.com	FİAT EGEA URBAN 1.6 MJET OTM.	OTOMOBİL	2017	14.000	İKİNCİ EL	₺187.000,00	HARİÇ	902938806
arabam.com	FİAT EGEA URBAN 1.6 MJET OTM.	OTOMOBİL	2018	30.900	İKİNCİ EL	₺182.900,00	HARİÇ	16313390
tasit.com	FİAT EGEA URBAN 1.6 MJET OTM.	OTOMOBİL	2018	63.000	İKİNCİ EL	₺186.750,00	HARİÇ	#3818775
fiat.com.tr	FİAT EGEA URBAN 1.6 MJET OTM.	OTOMOBİL	2020	0	SIFIR	₺212.100,00	HARİÇ	<a href="https://kampanya.fiat.com.tr/Pdf/Fiyatlar/OtomobilFiyatListesi.pdf">https://kampanya.fiat.com.tr/Pdf/Fiyatlar/OtomobilFiyatListesi.pdf</a>

Sahibinden.com	MERCEDES-BENZ VIANO	CAMLI VAN	2005	158.000	İKİNCİ EL	₺147.000,00	HARİÇ	889708779
Sahibinden.com	MERCEDES-BENZ VIANO	CAMLI VAN	2005	170.000	İKİNCİ EL	₺108.500,00	HARİÇ	901428159
Sahibinden.com	MERCEDES-BENZ VIANO	CAMLI VAN	2005	239.000	İKİNCİ EL	₺104.500,00	HARİÇ	882216483
arabam.com	MERCEDES-BENZ VIANO	CAMLI VAN	2007	108.000	İKİNCİ EL	₺127.000,00	HARİÇ	16270410
arabam.com	MERCEDES-BENZ VIANO	CAMLI VAN	2007	142.400	İKİNCİ EL	₺142.500,00	HARİÇ	16528985
Sahibinden.com	FORD TRANSİT CUSTOM 310 S TREND	PANEL VAN	2017	150.000	İKİNCİ EL	₺139.000,00	HARİÇ	898497429
Sahibinden.com	FORD TRANSİT CUSTOM 310 S TREND	PANEL VAN	2017	158.000	İKİNCİ EL	₺137.000,00	HARİÇ	886982232
Sahibinden.com	FORD TRANSİT CUSTOM 310 S TREND	PANEL VAN	2017	169.847	İKİNCİ EL	₺148.000,00	HARİÇ	870507588
Sahibinden.com	FORD TRANSİT CUSTOM 310 S TREND	PANEL VAN	2017	173.670	İKİNCİ EL	₺154.000,00	HARİÇ	899566145
Sahibinden.com	FORD TRANSİT CUSTOM 310 S TREND	PANEL VAN	2017	206.000	İKİNCİ EL	₺121.500,00	HARİÇ	903579859
Sahibinden.com	FORD TRANSİT 350L VAN	KAMYONET	2019	33.000	İKİNCİ EL	₺188.000,00	HARİÇ	872242417
Sahibinden.com	FORD TRANSİT 350L VAN	KAMYONET	2019	35.000	İKİNCİ EL	₺185.000,00	HARİÇ	906558910
Sahibinden.com	FORD TRANSİT 350L VAN	KAMYONET	2019	45.000	İKİNCİ EL	₺185.000,00	HARİÇ	898235890
Sahibinden.com	FORD TRANSİT 350L VAN	KAMYONET	2019	55.000	İKİNCİ EL	₺183.000,00	HARİÇ	879112170
Sahibinden.com	FORD TRANSİT 350L VAN	KAMYONET	2019	56.000	İKİNCİ EL	₺184.750,00	HARİÇ	875495757
Sahibinden.com	FORD FOCUS 1.5L DİZEL OTOM. 120 PS TITANIUM	OTOMOBİL	2019	1.136	İKİNCİ EL	₺307.500,00	HARİÇ	886724215
Sahibinden.com	FORD FOCUS 1.5L DİZEL OTOM. 120 PS TITANIUM	OTOMOBİL	2019	4.500	İKİNCİ EL	₺325.000,00	HARİÇ	903494952
Sahibinden.com	FORD FOCUS 1.5L DİZEL OTOM. 120 PS TITANIUM	OTOMOBİL	2019	5.500	İKİNCİ EL	₺305.000,00	HARİÇ	833552298
Sahibinden.com	FORD FOCUS 1.5L DİZEL OTOM. 120 PS TITANIUM	OTOMOBİL	2019	7.000	İKİNCİ EL	₺272.000,00	HARİÇ	897685234
Sahibinden.com	FORD FOCUS 1.5L DİZEL OTOM. 120 PS TITANIUM	OTOMOBİL	2019	8.000	İKİNCİ EL	₺320.000,00	HARİÇ	877714178
Sahibinden.com	FORD FOCUS 1.5L DİZEL OTOM. 120 PS TITANIUM	OTOMOBİL	2019	8.900	İKİNCİ EL	₺269.500,00	HARİÇ	905889241



Sahibinden.com	FORD FOCUS 1.5L DİZEL OTOM. 120 PS TITANIUM	OTOMOBİL	2019	9.300	İKİNCİ EL	₺261.500,00	HARİÇ	901079826
Sahibinden.com	FORD FOCUS 1.5L DİZEL OTOM. 120 PS TITANIUM	OTOMOBİL	2019	10.000	İKİNCİ EL	₺320.000,00	HARİÇ	868054550
Sahibinden.com	FORD FOCUS 1.5L DİZEL OTOM. 120 PS TITANIUM	OTOMOBİL	2019	10.500	İKİNCİ EL	₺290.000,00	HARİÇ	900500782
Sahibinden.com	FORD FOCUS 1.5L DİZEL OTOM. 120 PS TITANIUM	OTOMOBİL	2019	11.900	İKİNCİ EL	₺302.900,00	HARİÇ	884932450
Sahibinden.com	FORD FOCUS 1.5L DİZEL OTOM. 120 PS TITANIUM	OTOMOBİL	2019	12.750	İKİNCİ EL	₺320.000,00	HARİÇ	902931596
Sahibinden.com	FORD FOCUS 1.5L DİZEL OTOM. 120 PS TITANIUM	OTOMOBİL	2019	14.000	İKİNCİ EL	₺315.000,00	HARİÇ	872277186
Sahibinden.com	FORD FOCUS 1.5L DİZEL OTOM. 120 PS TITANIUM	OTOMOBİL	2019	16.000	İKİNCİ EL	₺305.000,00	HARİÇ	898433468
Sahibinden.com	FORD FOCUS 1.5L DİZEL OTOM. 120 PS TITANIUM	OTOMOBİL	2019	17.000	İKİNCİ EL	₺308.000,00	HARİÇ	882791811
Sahibinden.com	FORD FOCUS 1.5L DİZEL OTOM. 120 PS TITANIUM	OTOMOBİL	2019	18.670	İKİNCİ EL	₺290.000,00	HARİÇ	874304477
Sahibinden.com	FORD FOCUS 1.5L DİZEL OTOM. 120 PS TITANIUM	OTOMOBİL	2019	19.720	İKİNCİ EL	₺289.500,00	HARİÇ	884699272
Sahibinden.com	FORD FOCUS 1.5L DİZEL OTOM. 120 PS TITANIUM	OTOMOBİL	2019	29.000	İKİNCİ EL	₺322.000,00	HARİÇ	862475330
Sahibinden.com	FORD FOCUS 1.5L DİZEL OTOM. 120 PS TITANIUM	OTOMOBİL	2019	30.000	İKİNCİ EL	₺289.900,00	HARİÇ	892699114
Sahibinden.com	FORD FOCUS 1.5L DİZEL OTOM. 120 PS TITANIUM	OTOMOBİL	2019	30.105	İKİNCİ EL	₺300.000,00	HARİÇ	893616053
Sahibinden.com	FORD FOCUS 1.5L DİZEL OTOM. 120 PS TITANIUM	OTOMOBİL	2019	31.000	İKİNCİ EL	₺308.800,00	HARİÇ	849637686
Sahibinden.com	FORD FOCUS 1.5L DİZEL OTOM. 120 PS TITANIUM	OTOMOBİL	2019	31.510	İKİNCİ EL	₺280.000,00	HARİÇ	901092598
Sahibinden.com	FORD FOCUS 1.5L DİZEL OTOM. 120 PS TITANIUM	OTOMOBİL	2019	59.000	İKİNCİ EL	₺299.000,00	HARİÇ	867893159
Sahibinden.com	FORD FOCUS 1.5L DİZEL OTOM. 120 PS TITANIUM	OTOMOBİL	2019	61.000	İKİNCİ EL	₺307.000,00	HARİÇ	892459615
Sahibinden.com	FORD FOCUS 1.5L DİZEL OTOM. 120 PS TITANIUM	OTOMOBİL	2019	63.000	İKİNCİ EL	₺259.000,00	HARİÇ	906181239
Sahibinden.com	FORD FOCUS 1.5L DİZEL OTOM. 120 PS TITANIUM	OTOMOBİL	2019	66.797	İKİNCİ EL	₺275.000,00	HARİÇ	900913697
Sahibinden.com	FORD FOCUS 1.5L DİZEL OTOM. 120 PS TREND X	OTOMOBİL	2019	10.750	İKİNCİ EL	₺260.900,00	HARİÇ	902398352

Sahibinden.com	FORD FOCUS 1.5L DİZEL OTOM. 120 PS TREND X	OTOMOBİL	2019	12.000	İKİNCİ EL	₺253.000,00	HARİÇ	901211259
Sahibinden.com	FORD FOCUS 1.5L DİZEL OTOM. 120 PS TREND X	OTOMOBİL	2019	15.374	İKİNCİ EL	₺276.500,00	HARİÇ	880310335
Sahibinden.com	FORD FOCUS 1.5L DİZEL OTOM. 120 PS TREND X	OTOMOBİL	2019	17.000	İKİNCİ EL	₺275.500,00	HARİÇ	880831930
Sahibinden.com	FORD FOCUS 1.5L DİZEL OTOM. 120 PS TREND X	OTOMOBİL	2019	18.000	İKİNCİ EL	₺249.500,00	HARİÇ	845185539
Sahibinden.com	FORD FOCUS 1.5L DİZEL OTOM. 120 PS TREND X	OTOMOBİL	2019	19.500	İKİNCİ EL	₺247.000,00	HARİÇ	906133262
Sahibinden.com	FORD FOCUS 1.5L DİZEL OTOM. 120 PS TREND X	OTOMOBİL	2019	22.375	İKİNCİ EL	₺267.500,00	HARİÇ	883626468
Sahibinden.com	FORD FOCUS 1.5L DİZEL OTOM. 120 PS TREND X	OTOMOBİL	2019	23.000	İKİNCİ EL	₺246.000,00	HARİÇ	906268723
Sahibinden.com	FORD FOCUS 1.5L DİZEL OTOM. 120 PS TREND X	OTOMOBİL	2019	24.506	İKİNCİ EL	₺261.500,00	HARİÇ	898022917
Sahibinden.com	FORD FOCUS 1.5L DİZEL OTOM. 120 PS TREND X	OTOMOBİL	2019	26.911	İKİNCİ EL	₺267.000,00	HARİÇ	877513243
Sahibinden.com	FORD FOCUS 1.5L DİZEL OTOM. 120 PS TREND X	OTOMOBİL	2019	28.000	İKİNCİ EL	₺264.900,00	HARİÇ	891969382
Sahibinden.com	FORD FOCUS 1.5L DİZEL OTOM. 120 PS TREND X	OTOMOBİL	2019	29.000	İKİNCİ EL	₺265.750,00	HARİÇ	904086517
Sahibinden.com	FORD FOCUS 1.5L DİZEL OTOM. 120 PS TREND X	OTOMOBİL	2019	31.000	İKİNCİ EL	₺261.900,00	HARİÇ	860085794
Sahibinden.com	FORD FOCUS 1.5L DİZEL OTOM. 120 PS TREND X	OTOMOBİL	2019	32.000	İKİNCİ EL	₺262.000,00	HARİÇ	900496305
Sahibinden.com	FORD FOCUS 1.5L DİZEL OTOM. 120 PS TREND X	OTOMOBİL	2019	46.800	İKİNCİ EL	₺252.500,00	HARİÇ	872937024
Sahibinden.com	FORD FOCUS 1.5L DİZEL OTOM. 120 PS TREND X	OTOMOBİL	2019	47.000	İKİNCİ EL	₺228.900,00	HARİÇ	901145899
Sahibinden.com	FORD FOCUS 1.5L DİZEL OTOM. 120 PS TREND X	OTOMOBİL	2019	47.200	İKİNCİ EL	₺256.000,00	HARİÇ	872883408
Sahibinden.com	FORD FOCUS 1.5L DİZEL OTOM. 120 PS TREND X	OTOMOBİL	2019	48.000	İKİNCİ EL	₺261.750,00	HARİÇ	879048860
Sahibinden.com	FORD FOCUS 1.5L DİZEL OTOM. 120 PS TREND X	OTOMOBİL	2019	48.000	İKİNCİ EL	₺257.000,00	HARİÇ	904288144
Sahibinden.com	FİAT EGEA URBAN 1.6 MJET OTM.	OTOMOBİL	2018	23.000	İKİNCİ EL	₺184.750,00	HARİÇ	878301812
Sahibinden.com	FİAT EGEA URBAN 1.6 MJET OTM.	OTOMOBİL	2018	33.000	İKİNCİ EL	₺195.000,00	HARİÇ	876251067

Sahibinden.com	FİAT EGEA URBAN 1.6 MJET OTM.	OTOMOBİL	2018	38.000	İKİNCİ EL	₺184.900,00	HARİÇ	896164939
Sahibinden.com	FİAT EGEA URBAN 1.6 MJET OTM.	OTOMOBİL	2018	38.000	İKİNCİ EL	₺179.500,00	HARİÇ	877828592
Sahibinden.com	FİAT EGEA URBAN 1.6 MJET OTM.	OTOMOBİL	2018	47.000	İKİNCİ EL	₺160.000,00	HARİÇ	902947599
Sahibinden.com	FİAT EGEA URBAN 1.6 MJET OTM.	OTOMOBİL	2018	48.354	İKİNCİ EL	₺185.000,00	HARİÇ	901110203
Sahibinden.com	FİAT EGEA URBAN 1.6 MJET OTM.	OTOMOBİL	2018	51.000	İKİNCİ EL	₺197.000,00	HARİÇ	889921593
Sahibinden.com	FİAT EGEA URBAN 1.6 MJET OTM.	OTOMOBİL	2018	61.000	İKİNCİ EL	₺172.000,00	HARİÇ	871660738
Sahibinden.com	FİAT EGEA URBAN 1.6 MJET OTM.	OTOMOBİL	2018	64.000	İKİNCİ EL	₺135.650,00	HARİÇ	887370959
Sahibinden.com	FİAT EGEA URBAN 1.6 MJET OTM.	OTOMOBİL	2018	67.000	İKİNCİ EL	₺165.000,00	HARİÇ	890587931
Sahibinden.com	FİAT EGEA URBAN 1.6 MJET OTM.	OTOMOBİL	2018	80.000	İKİNCİ EL	₺165.000,00	HARİÇ	901478858
Sahibinden.com	FİAT EGEA URBAN 1.6 MJET OTM.	OTOMOBİL	2018	86.000	İKİNCİ EL	₺174.000,00	HARİÇ	872339182
Sahibinden.com	FİAT EGEA URBAN 1.6 MJET OTM.	OTOMOBİL	2018	89.000	İKİNCİ EL	₺155.000,00	HARİÇ	898114758
Sahibinden.com	FİAT EGEA URBAN 1.6 MJET OTM.	OTOMOBİL	2018	102.000	İKİNCİ EL	₺172.500,00	HARİÇ	903103123
Sahibinden.com	FİAT EGEA URBAN 1.6 MJET OTM.	OTOMOBİL	2018	107.019	İKİNCİ EL	₺169.900,00	HARİÇ	892765196
Sahibinden.com	FİAT EGEA URBAN 1.6 MJET OTM.	OTOMOBİL	2018	113.000	İKİNCİ EL	₺167.500,00	HARİÇ	881363307
Sahibinden.com	FİAT EGEA URBAN 1.6 MJET OTM.	OTOMOBİL	2018	125.000	İKİNCİ EL	₺147.500,00	HARİÇ	906220069
Sahibinden.com	FİAT EGEA URBAN 1.6 MJET OTM.	OTOMOBİL	2018	160.000	İKİNCİ EL	₺146.500,00	HARİÇ	900813511
Sahibinden.com	FORD FOCUS 1.6 GHIA SEDAN	OTOMOBİL	2002	251.000	İKİNCİ EL	₺68.250,00	HARİÇ	902946994
Sahibinden.com	FORD FOCUS 1.6 GHIA SEDAN	OTOMOBİL	2002	260.000	İKİNCİ EL	₺75.000,00	HARİÇ	908936709
Sahibinden.com	FORD FOCUS 1.6 GHIA SEDAN	OTOMOBİL	2002	262.000	İKİNCİ EL	₺68.750,00	HARİÇ	903296122
Sahibinden.com	FORD FOCUS 1.6 GHIA SEDAN	OTOMOBİL	2002	266.000	İKİNCİ EL	₺85.000,00	HARİÇ	905832412

Sahibinden.com	FORD FOCUS 1.6 GHIA SEDAN	OTOMOBİL	2002	274.000	İKİNCİ EL	₺72.000,00	HARİÇ	903862100
Sahibinden.com	FORD FOCUS 1.6 GHIA SEDAN	OTOMOBİL	2002	284.250	İKİNCİ EL	₺68.000,00	HARİÇ	900893414
Sahibinden.com	2012 MODEL TCM 3,5 TON TRİPLEX FORKLİFT	FORKLİFT	2012		İKİNCİ EL	₺187.000,00	HARİÇ	913937702
Sahibinden.com	TCM FB35-8S (JAP) 3,5TON 2014 5,00M TRIPLEX FORKLİFT	FORKLİFT	2014		İKİNCİ EL	₺180.000,00	HARİÇ	905773983
Sahibinden.com	Elektrikli akülü Forklift istif makinası-3 TON	FORKLİFT	2016		İKİNCİ EL	₺155.000,00	HARİÇ	851023629
Sahibinden.com	3 TON DİZEL JAPON TCM FORKLİFT	FORKLİFT	2004		İKİNCİ EL	₺97.500,00	HARİÇ	903556130
Sahibinden.com	TCM Forklift-3 TON	FORKLİFT	2010		İKİNCİ EL	₺113.000,00	HARİÇ	912780099
Sahibinden.com	TCM 3 TON DİZEL 3.30 ASANSÖR FORKLİFT	FORKLİFT	2011		İKİNCİ EL	₺85.000,00	HARİÇ	913427390

**\*Bu emsal fiyatlara KDV dahil değildir.**

## 6 MAKİNE-EKİPMAN VE TAŞIT DEĞERLEME TABLOSU

### 6.1 MAKİNE-EKİPMAN DEĞERLEME TABLOSU

DURAN VARLIK	MAKİNE-EKİPMAN ADI	ALİŞ TARİHİ	ALİŞ FİYATI (TL)	TOPLAM ALİŞ TUTARI (\$)	KOMPLE ADET SAYISI	BİRİM DEĞER (TL)	TOPLAM DEĞER (TL)
2530100000	İLAÇ KURUTMA MAKİNASI (709000 JYN)	30.09.2012	248.035,35		1	124.017,68	124.017,68
2530100001	ZIMBA TAKIMI	31.10.2012	13.475,00		1	6.737,50	6.737,50
2530100002	PROSPEKTÜS MAKİNASI	30.11.2012	5.666,70		1	2.833,35	2.833,35
2530100003	CMC BASKI MAKİNASI	29.05.2014	33.321,63	15.833,51	1	77.913,52	77.913,52
2530100004	SINTAP KALIP BESLEME UNİTESİ	30.06.2014	27.500,00		1	13.750,00	13.750,00
2530100005	MPC 34 TİP MİNİ PAKET SU SOĞUTMA GRUBU	02.07.2014	5.850,00		1	2.925,00	2.925,00
2530100006	BASINÇLI HAVA ARMATÜRÜ	29.06.2016	1.435,66	492,85	1	2.802,57	2.802,57
2530100007	ALU FORMLAMA İST.İLAÇ KALIP TABLETİ	22.08.2016	16.000,00	5.450,52	1	31.290,14	31.290,14
2530100008	CP 3 CRESTRON CONTROL SYSTEM	01.09.2016	17.560,00		1	8.780,00	8.780,00
2530100009	TD-20 ÇAMAŞIR KURUTMA MAKİNESİ	30.09.2016	7.750,00	2.586,87	1	14.951,98	14.951,98
2530100010	TWE-20 ÇAMAŞIR YIKAMA-SIKMA MAKİNESİ	30.09.2016	12.000,00	4.005,47	1	23.151,45	23.151,45
2530100011	MALKAN UP2011K PASKALA ÜTÜ	30.09.2016	3.000,00	1.001,37	1	5.787,86	5.787,86
2530100012	APO-GO POMPA TAKIM 3 1PC GIL (APOGO POMPA CİHZ)	31.12.2016	226.526,31	64.368,69	1	377.998,72	377.998,72
2530100013	ANAMED BIOPHAR LAB.MCR	05.01.2017	274.178,45		1	137.089,23	137.089,23
2530100014	ATOMİKA TIKRATOR ÜNİTESİ	05.01.2017	131.641,75		1	65.820,88	65.820,88
2530100015	RMS-C BASINÇ DÜŞÜRME VE ÖLÇÜM İST.(ANADOLU RADYANT	14.03.2017	96.039,99	25.683,26	1	152.706,38	152.706,38
2530100016	NON STERİL BİLİSTER FORMAT DOLB.(CEMRE İNOKS)	14.03.2017	20.050,00	5.361,82	1	31.880,08	31.880,08
2530100017	HAMMADDE TARTIM DOLABI EVYA (CEMRE İNOKS)	14.03.2017	15.300,00	4.091,57	1	24.327,44	24.327,44
2530100018	CALİBRATION SYSTEM BASİC DN16 VAKUM SENSÖRÜ	10.04.2017	99.497,86	26.740,99	1	159.720,86	159.720,86

2530100019	WTW COND 3310 SET 1 İLETKENLİK ÖLÇER CİH.	27.04.2017	5.836,86	1.628,13	1	9.752,47	9.752,47
2530100021	HPCL KOLON	03.05.2017	91.476,87	25.878,94	1	155.170,05	155.170,05
2530100022	STERİL ALAN ODA PERTİSYON ÖLÇER	04.05.2017	53.235,00	15.073,48	1	90.395,68	90.395,68
2530100020	TERMAL VALİDASYON SİSTEMİ	08.05.2017	199.546,91	56.058,80	1	336.410,10	336.410,10
2530100023	PM600019 RTD 4 WIRES FLEXIBLE 4M OTOKLAV PROBLARI	25.05.2017	15.230,00	4.272,69	1	25.713,49	25.713,49
2530100024	MANUEL TOZ DOLUM MAKİNASI	31.05.2017	9.500,00	2.665,39	1	16.056,69	16.056,69
2530100029	SAF SU ODASI TAKIM VE KLASÖR DOLABI	13.06.2017	13.400,00	3.807,90	1	22.989,04	22.989,04
2530100030	SAF SU ODASI İSTİF RAFI STATİK BOYALI	13.06.2017	2.500,00	710,43	1	4.289,00	4.289,00
2530100031	ASİT BİDONU İSTİF HAVUZU STATİK BOYALI	13.06.2017	5.100,00	1.449,28	1	8.749,56	8.749,56
2530100032	KAZAN DAİRESİ ÇALIŞMA TEZG.STATİK BOYALI	13.06.2017	4.500,00	1.278,77	1	7.720,20	7.720,20
2530100033	FORMAT TAŞIMA ARABASI 2-3 KATLI	13.06.2017	7.000,00	1.989,20	1	12.009,20	12.009,20
2530100035	ATİ 2İ FOTOMETRE	13.06.2017	33.195,76	9.433,29	1	56.950,65	56.950,65
2530100036	6D JENERATÖR DAHİLİ POMPALI	13.06.2017	18.760,19	5.331,11	1	32.184,99	32.184,99
2530100037	5C TERMAL JENERATÖR	13.06.2017	16.456,13	4.676,37	1	28.232,14	28.232,14
2530100038	2İ PRİNTER	13.06.2017	2.147,17	610,16	1	1.073,59	1.073,59
2530100034	DEPO ÜRETİM NUMUNE ALMA KONVEYÖR BANDI ROBOSTRE	15.06.2017	473.424,00	134.740,44	1	813.725,35	813.725,35
2530100025	GRONÜL ODASI FORMAD DOLABI 125X80X205	23.06.2017	13.000,00	3.695,28	1	22.346,27	22.346,27
2530100026	TABLET FORMAT DOLABI 120X60X205	23.06.2017	6.000,00	1.705,51	1	10.313,67	10.313,67
2530100027	AQUAWİT TEST CİHAZ TAŞIMA ARABASI	23.06.2017	3.200,00	909,61	1	5.500,62	5.500,62
2530100028	ARGE BİLİSTER MAKİNE ALT DOLABI TEZG.	23.06.2017	4.700,00	1.335,99	1	8.079,04	8.079,04
2530100039	ŞİRINGA DOLUM MAKİNASI PERİSTALTİK POMPA	11.07.2017	24.220,00	6.720,31	1	40.760,92	40.760,92
2530100042	MAS 100 ECO AİRSAMPLER FOR FOOD HAVA ÖRNEKLEME CİH	14.08.2017	27.989,50	7.898,83	1	48.178,89	48.178,89
2530100041	BOYLER VE AKÜMÜLASYON TANKLARI ELEKLERİ İLE BİRLİK	16.08.2017	120.390,60	34.129,16	1	208.239,32	208.239,32
2530100040	OKSİJEN ANALİZ CİHAZI (BECKMAN COULTER)	21.08.2017	75.250,00	21.369,95	1	130.496,28	130.496,28
2530100043	AİRMOVE MACHİNE POŞET YAPMA MAKİNASI	12.09.2017	4.850,27	1.428,02	1	2.425,14	2.425,14
2530100047	PORTİF ŞARJ DOLABI	03.10.2017	4.700,00	1.314,43	1	8.083,39	8.083,39
2530100044	MANYETİK KARIŞTIRICI ISOLAB 220 VOLT LABR.CİH.	31.10.2017	3.739,40	991,88	1	1.869,70	1.869,70
2530100045	ISITICILI MANYETİK KARIŞTIRICI SCIENTIFIC LABR.CİH	31.10.2017	3.079,50	816,84	1	1.539,75	1.539,75
2530100046	ÇOK POZİSYONLU MANYETİK KARIŞTIRICI LABR.CİH.	31.10.2017	6.115,01	1.622,02	1	3.057,51	3.057,51
2530100048	ELLAB DATALOGGER VALİDASYON SETİ	20.11.2017	458.420,00	118.173,85	1	732.438,52	732.438,52

2530100263	SU SİSTEMİ GRUNDFOS POMPA	29.11.2017	56.071,21	14.298,77	1	88.752,75	88.752,75
2530100082	OTOMOTİK PAKETLEME MAKİNASI CARTONING	15.12.2017	833.364,29	217.458,00	1	1.353.262,01	1.353.262,01
2530100064	1 AD FLOKON DOLUM VE KAPAMA HATTI(GM-003	19.12.2017	6.321.678,72	1.641.695,98	1	10.223.030,45	10.223.030,45
2530100264	SANTRİFÜJ POMPA (TECNİNOX)	19.12.2017	66.525,33	17.276,17	1	107.580,68	107.580,68
2530100049	SVP İMALAT CİHAZI HALK LEAS.511103 SÖZ.	31.12.2017	1.228.859,06	325.793,12	1	2.032.679,88	2.032.679,88
2530100050	(46) KURUTMA MAKİNASI	31.12.2017	240.902,81	63.867,76	1	398.482,06	398.482,06
2530100051	(47) BLİSTER AMBALAJ MAKİNASI	31.12.2017	78.682,30	20.860,12	1	39.341,15	39.341,15
2530100052	1 AD DİZSOLİSYON TEST CİHAZI (GM-021/15)	31.12.2017	133.268,00	35.331,80	1	220.441,21	220.441,21
2530100053	1 AD GC GAZ KROM CİHAZI (GM-021/15)	31.12.2017	88.845,34	23.554,53	1	146.960,82	146.960,82
2530100054	1 AD HPLC TEST CİHAZI (GM-021/15)	31.12.2017	115.498,94	30.620,89	1	191.049,06	191.049,06
2530100055	1 AD UHPLC TEST CİHAZI (GM-021/15)	31.12.2017	141.412,16	37.490,96	1	233.912,63	233.912,63
2530100056	1 AD UV SPEKTROFOTOMETRE (GM-021/15)	31.12.2017	94.768,36	25.124,83	1	156.758,20	156.758,20
2530100057	1 AD UV DAD (GM-021/15)	31.12.2017	167.325,38	44.361,03	1	276.776,19	276.776,19
2530100058	1 AD ŞİRINGA ETİKETLEME MAKİNASI (GM-014	31.12.2017	901.860,00	239.099,66	1	1.491.784,32	1.491.784,32
2530100059	1 AD HİJENİK SİSTEM CİHAZI (GM-005/15)	31.12.2017	1.162.111,59	308.097,14	1	1.922.271,58	1.922.271,58
2530100060	1 AD İLAÇ PAKETLEME MAKİNASI (GM-015/15)	31.12.2017	188.611,42	50.004,35	1	311.985,85	311.985,85
2530100061	1 AD KONTEYNİR YIKAMA CİHAZI (GM-010/15)	31.12.2017	343.414,27	91.045,43	1	568.048,28	568.048,28
2530100062	1 AD ŞİRINGA MAKİNASI İÇİN TERAZİ(GM-328	31.12.2017	49.093,50	13.015,59	1	81.206,52	81.206,52
2530100063	1 AD STERİL D.HETTİ İÇİN İLAVE LAF (GM-3	31.12.2017	120.442,72	31.931,58	1	199.226,67	199.226,67
2530100065	1 AD LYOFİLİZATOR DONDURULARAK KURUTMA TE	31.12.2017	6.941.007,31	1.840.188,58	1	11.481.256,36	11.481.256,36
2530100066	1 AD ŞİRINGA DOLUM VE KAPAMA MAKİNASI (G	31.12.2017	1.829.454,00	485.021,87	1	3.026.135,75	3.026.135,75
2530100067	STERİL SAHA EKİPMANLARI KOMPLE (G-301/15	31.12.2017	615.671,90	163.225,93	1	1.018.394,97	1.018.394,97
2530100068	TESTING ROOM COMPLEX	31.12.2017	425.950,36	112.927,27	1	704.572,85	704.572,85
2530100069	STERILSAFE 48 BSC 120 CM	31.12.2017	77.385,16	20.516,23	1	128.004,31	128.004,31
2530100070	HELIOS C72	31.12.2017	37.240,08	9.873,03	1	61.599,55	61.599,55
2530100071	EKOFRIGOLAB 1500/2 TN-GL	31.12.2017	38.120,96	10.106,57	1	63.056,63	63.056,63
2530100072	PLATILAB 500V-4-STD	31.12.2017	44.637,52	11.834,23	1	73.835,80	73.835,80
2530100073	7890B GAS CHROMATOGRAPHY SYSTEM COMP.WİT	31.12.2017	118.049,50	31.297,09	1	195.267,99	195.267,99
2530100074	1260 HPLC TEST SYSTEM COMP.WİTH.ACCESSOR	31.12.2017	142.514,65	37.783,25	1	235.736,28	235.736,28
2530100075	1260 UV-DAD SYSTEM COMP.COMP.WİTH ACCESR	31.12.2017	116.399,40	30.859,62	1	192.538,53	192.538,53
2530100076	1290 UHPLC TEST SYSTEM COMPLETE WİTH ACC	31.12.2017	168.629,90	44.706,89	1	278.934,03	278.934,03

2530100077	1260 HPLC TEST SYSTEM COMP.WITH.ACCESSOR	31.12.2017	181.027,12	47.993,62	1	299.440,51	299.440,51
2530100078	708-DS DISSOLUTION TEST SYSTEM COMP.WITH	31.12.2017	162.660,70	43.124,34	1	269.060,25	269.060,25
2530100079	708-DS DISSOLUTION TEST SYSTEM COMP.WITH	31.12.2017	65.661,20	17.407,99	1	108.611,48	108.611,48
2530100080	CARY 630 FTIR INSTRUMENT W/SW BUNDLE	31.12.2017	76.731,10	20.342,82	1	126.922,42	126.922,42
2530100081	OTOMOTİK PAKETLEME MAKİNASI BLİSTER	31.12.2017	3.281.481,41	869.981,02	1	5.427.962,77	5.427.962,77
2530100083	OTOKLAV LAB-LABARATUVAR STERİLİZATÖRÜ	31.12.2017	236.713,60	62.757,13	1	391.552,61	391.552,61
2530100084	FARMASOTİK GMP YIKAMA MAK.(TEŞVİKLİ)	31.12.2017	1.067.623,24	283.046,54	1	1.765.976,55	1.765.976,55
2530100085	LABARATUVAR STERİLİZE TEST CİHAZI (TEŞVK	31.12.2017	60.723,92	16.099,03	1	100.444,63	100.444,63
2530100086	LABARATUVAR NEM ANALİZ CİHAZI (TEŞVKLİ)	31.12.2017	58.695,56	15.561,27	1	97.089,48	97.089,48
2530100087	INTEGRITY TEST CİHAZI (TEŞVİKLİ)	31.12.2017	172.257,49	45.668,63	1	284.934,49	284.934,49
2530100088	KROMOTOĞRAFI CİHAZINA AİT FİLTRE AKSAMI	31.12.2017	23.095,42	6.123,02	1	38.202,59	38.202,59
2530100089	TARTIM ALANI VE AR-GE İÇİN SU SİSTEMİ (T	31.12.2017	166.136,76	44.045,91	1	274.810,07	274.810,07
2530100090	ULTRA SAF SU SİST.LABARATUVAR İÇİN TEŞV-	31.12.2017	97.818,84	25.933,57	1	161.804,06	161.804,06
2530100091	LABARATUVAR GAZ ANALİZ CİHAZI-TEŞV-EK-8	31.12.2017	30.193,20	8.004,77	1	49.943,16	49.943,16
2530100092	LABARATUVAR KULL.NEM ANALİZ.CİH.(TEŞ-5	31.12.2017	63,80		1	31,90	31,90
2530100093	TABLET BASKI MAK.TOZ DOLUM ALT ELEĞİ	31.12.2017	42.379,74		1	21.189,87	21.189,87
2530100094	KAPSÜL DOLUM MAKİNASI AKSESUARLA (TEŞ.11	31.12.2017	2.931.446,52	777.180,34	1	4.848.963,20	4.848.963,20
2530100095	GAZ SAFLIK ANALİZATÖRÜ (AMC ANALATİK)	31.12.2017	120.405,73	31.921,77	1	199.165,48	199.165,48
2530100096	ONLINE HAVA AKIS ÖLÇER	31.12.2017	76.240,00	20.212,62	1	126.110,08	126.110,08
2530100097	STERİL SAHA TEST EKİPMAN SETİ	31.12.2017	167.728,00	44.467,77	1	277.442,18	277.442,18
2530100098	FİLTRE ÜNİTESİ	31.12.2017	251.780,99	66.751,77	1	416.475,87	416.475,87
2530100099	PDX PX025DA HASSAS KLİMA	31.12.2017	100.418,60	26.622,82	1	166.104,38	166.104,38
2530100100	VITEK 2 COMPACT 30 1 TAKIM	31.12.2017	179.393,50	47.560,51	1	296.738,31	296.738,31
2530100101	LEİCA DM2500 GÖRÜNTÜLEME SİST.MİKROSKOP	31.12.2017	27.035,55	7.167,62	1	44.720,03	44.720,03
2530100102	TERMAL ANALİZ SİSTEMLERİ	31.12.2017	145.535,86	38.584,23	1	240.733,72	240.733,72
2530100103	PH METRE (İLETKENLİK PROBU İLE)	31.12.2017	23.035,24	6.107,07	1	38.103,04	38.103,04
2530100104	AUTO TITRATOR (POTANSİYOMETRE+KARL FICHE	31.12.2017	53.755,08	14.251,46	1	88.917,33	88.917,33
2530100105	ULTRA MİKRO BALANCE (TARTIM CİHAZI)	31.12.2017	82.302,96	21.820,03	1	136.138,94	136.138,94
2530100106	ANALİTİK BALANCE (TARTIM CİHAZI)	31.12.2017	88.295,84	23.408,85	1	146.051,88	146.051,88



2530100107	KABA TERAZİ	31.12.2017	18.067,72	4.790,08	1	29.886,17	29.886,17
2530100108	PRECISION BALANCE (KABA TERAZİ)	31.12.2017	55.435,46	14.696,96	1	91.696,88	91.696,88
2530100109	BUHAR KAZANI	31.12.2017	1.153.400,00	305.787,53	1	1.907.861,57	1.907.861,57
2530100110	ENDÜSTRİYEL SOĞUTMA SİSTEMİ	31.12.2017	599.010,30	158.808,64	1	990.834,69	990.834,69
2530100111	SU ARITMA TESİSİ	31.12.2017	407.722,00	108.094,59	1	674.420,96	674.420,96
2530100112	TOC (SU KALİTE ÖLÇÜM CİHAZI)	31.12.2017	163.444,80	43.332,22	1	270.357,25	270.357,25
2530100113	TOC (SU KALİTE ÖLÇÜM CİHAZI)	31.12.2017	147.420,80	39.083,96	1	243.851,64	243.851,64
2530100114	KOMPRESÖR GRUBU	31.12.2017	657.820,00	174.400,17	1	1.088.112,97	1.088.112,97
2530100115	HVAC ÖLÇÜM KITI	31.12.2017	12.660,08	3.356,42	1	20.941,29	20.941,29
2530100116	DBM 610 FLOWMETRE	31.12.2017	7.029,80	1.863,73	1	11.628,13	11.628,13
2530100117	TERS OZMOS SİSTEMİ	31.12.2017	14.371,50	3.810,15	1	23.772,18	23.772,18
2530100118	HAVA ŞARTLANDIRMA SİSTEMİ	31.12.2017	1.126.146,85	298.562,22	1	1.862.781,60	1.862.781,60
2530100119	PASLANMAZ DOĞALGAZ BACASI	31.12.2017	57.883,80	15.346,06	1	95.746,73	95.746,73
2530100120	PNÖMATİK Tüp TAŞIMA SİSTEMİ	31.12.2017	96.078,00	25.472,04	1	158.924,50	158.924,50
2530100121	ESX SERVER (4CPU)	31.12.2017	869.878,59	230.620,80	1	115.310,40	115.310,40
2530100122	TEMİZ ODA PARTİSYON SİSTEMİ	31.12.2017	2.961.523,20	785.154,22	1	4.898.713,62	4.898.713,62
2530100123	DRAGER BASINÇLI HAVA ÖLÇER	31.12.2017	5.363,02	1.421,84	1	8.871,08	8.871,08
2530100124	VİSKOZİMETRE	31.12.2017	69.591,94	18.450,10	1	115.113,39	115.113,39
2530100125	RENK TAYİN CİHAZI	31.12.2017	59.327,71	15.728,87	1	98.135,13	98.135,13
2530100126	INCUBATOR	31.12.2017	34.096,56	9.039,62	1	56.399,79	56.399,79
2530100127	VORTEX	31.12.2017	922,41	244,55	1	1.525,78	1.525,78
2530100128	COOLING İNCUBATORS WITH COMPRESSOR TECHN	31.12.2017	39.244,77	10.404,51	1	64.915,54	64.915,54
2530100129	150 cm ÇEKER OCAK	31.12.2017	49.097,70	13.016,70	1	81.213,47	81.213,47
2530100130	LABORATUVAR DONANIM VE SİST.AKSESUARLARI	31.12.2017	592.381,40	157.051,19	1	78.525,60	78.525,60
2530100131	STUART US152-D ISITICILI MANYETİK KARIŞT	31.12.2017	4.440,76	1.177,33	1	7.345,55	7.345,55
2530100132	STUART SB 162-3 ÇOKLU MANYETİK KARIŞTIRI	31.12.2017	3.784,59	1.003,36	1	6.260,16	6.260,16
2530100133	MEMMERT WNB22 KAPAKLI SU BANYOSU	31.12.2017	2.783,76	738,03	1	4.604,67	4.604,67
2530100134	Sİ-ANALYTICS ACOLYTE 3 KOLONİ SAYIM CİH.	31.12.2017	6.853,78	1.817,06	1	11.336,97	11.336,97
2530100135	HG2-S NEM JENERATÖRÜ	31.12.2017	91.193,63	24.177,11	1	150.845,17	150.845,17
2530100136	KART GEÇİŞ SİSTEMİ	31.12.2017	62.358,69	16.532,43	1	103.148,73	103.148,73
2530100137	ATIKSU ARITMA SİSTEMİ (TEŞVİKLİ)	31.12.2017	1.156.057,00	306.491,95	1	1.912.256,56	1.912.256,56
2530100138	AUTOPİPETTE	31.12.2017	11.770,56	3.120,59	1	19.469,91	19.469,91
2530100139	DR3900 Spectrophotometer RFID Teknolojil	31.12.2017	10.934,80	2.899,02	1	18.087,47	18.087,47
2530100140	LAF KABİNİ	31.12.2017	336.088,22	89.103,16	1	555.930,12	555.930,12
2530100141	APSS 2000 PARENTERAL PARTİKÜL SAYIM CİHA	31.12.2017	68.204,50	18.082,27	1	112.818,40	112.818,40
2530100142	POLYTRON 3000 8316745:6809630:8317990	31.12.2017	7.331,72	1.943,77	1	12.127,54	12.127,54

2530100143	PEX 3000 GAZ ALGILAMA CİHAZI	31.12.2017	2.666,08	706,83	1	4.410,02	4.410,02
2530100144	GANDUS DATA MEDİKAL KAPATMA CİHAZI	31.12.2017	9.169,90	2.431,11	1	15.168,11	15.168,11
2530100145	MECHANİCAL MİXER	31.12.2017	7.834,76	2.077,14	1	12.959,63	12.959,63
2530100146	DİSİNTEGRESYON TEST CİHAZI ZT 722	31.12.2017	37.500,00	9.941,94	1	62.029,49	62.029,49
2530100147	DİSİNTEGRASYON TEST CİHAZI ZT 322	31.12.2017	31.000,00	8.218,67	1	51.277,71	51.277,71
2530100148	FİRİABLİTE TEST CİHAZI TAR 120	31.12.2017	24.675,02	6.541,80	1	40.815,43	40.815,43
2530100149	BULK DENSİTE TEST CİHAZI SVN 223	31.12.2017	34.000,00	9.014,02	1	56.240,07	56.240,07
2530100150	TABLET HULTİ TESTER HULTİCHECK 6	31.12.2017	133.244,05	35.325,45	1	220.401,60	220.401,60
2530100151	TABLET SERTLİK ÖLÇER TBH 425	31.12.2017	40.000,00	10.604,74	1	66.164,78	66.164,78
2530100152	NİR ANALİZ CİHAZI	31.12.2017	161.639,50	42.853,60	1	267.371,07	267.371,07
2530100153	30087653 ANALYTICAL BALANCE TARIM CİH.	31.12.2017	168.487,05	44.669,01	1	278.697,73	278.697,73
2530100154	30087653 KABA TERAZİ	31.12.2017	42.121,77	11.167,26	1	69.674,45	69.674,45
2530100155	ERİME NOKTASI CİHAZI	31.12.2017	36.183,43	9.592,89	1	59.851,72	59.851,72
2530100156	ANALYTICAL BALANCE TARTIM CİHAZI	31.12.2017	166.245,96	44.074,86	1	274.990,70	274.990,70
2530100157	KARL FİŞHER (TİTRATÖR)	31.12.2017	37.258,78	9.877,99	1	4.938,99	4.938,99
2530100158	NEM TAYİN CİHAZI (HR)	31.12.2017	16.141,47	4.279,40	1	2.139,70	2.139,70
2530100159	REFRAKTOMETRE	31.12.2017	31.775,28	8.424,21	1	4.212,11	4.212,11
2530100160	DENSİTOMETER	31.12.2017	38.447,20	10.193,06	1	5.096,53	5.096,53
2530100161	PH METER	31.12.2017	11.677,60	3.095,95	1	1.547,97	1.547,97
2530100162	PH METER-2	31.12.2017	17.572,44	4.658,78	1	2.329,39	2.329,39
2530100163	ULTRA-MİCRO BALANCE (TARTIM CİHAZI)	31.12.2017	77.481,64	20.541,81	1	10.270,90	10.270,90
2530100164	DENSİTOMETRE	31.12.2017	8.428,36	2.234,51	1	1.117,26	1.117,26
2530100165	POTANSİYOMETRE	31.12.2017	67.986,58	18.024,49	1	9.012,25	9.012,25
2530100166	OTOMASYON	31.12.2017	984.887,99	261.111,90	1	1.629.122,55	1.629.122,55
2530100167	VERTİKAL LAMİNAR HAVA AKIM KABİNİ 90 CM	31.12.2017	9.900,00	2.624,67	1	16.375,78	16.375,78
2530100168	AGILENT 7800 MODEL ICP-MS SYSTEM	31.12.2017	375.385,20	99.521,51	1	620.932,02	620.932,02
2530100169	KONTEYNER LİFTİ	31.12.2017	28.270,15	7.494,94	1	46.762,21	46.762,21
2530100170	PASLANMAZ TOZ KONTEYNİR	31.12.2017	309.511,26	82.057,12	1	511.968,65	511.968,65
2530100171	TERAZİ-1	31.12.2017	27.280,11	7.232,46	1	3.616,23	3.616,23
2530100172	PRECİSİON BALANCE (TARTIM CİHAZI)	31.12.2017	38.437,91	10.190,60	1	5.095,30	5.095,30
2530100173	TERAZİLER-2	31.12.2017	46.057,85	12.210,78	1	6.105,39	6.105,39
2530100174	TERAZİLER-3	31.12.2017	25.238,00	6.691,06	1	3.345,53	3.345,53
2530100175	TERAZİ-4	31.12.2017	23.805,38	6.311,24	1	3.155,62	3.155,62
2530100176	TERAZİ-5	31.12.2017	16.419,51	4.353,11	1	2.176,56	2.176,56
2530100177	TERAZİ-6	31.12.2017	5.473,22	1.451,05	1	725,53	725,53
2530100178	TERAZİ-7	31.12.2017	39.718,91	10.530,21	1	5.265,11	5.265,11
2530100179	TERAZİ-8	31.12.2017	9.761,21	2.587,88	1	1.293,94	1.293,94
2530100180	STUART İSİTİCİLİ MANYETİK KARŞ.300x300mm	31.12.2017	4.100,18	1.087,03	1	6.782,19	6.782,19
2530100181	SU BANYOSU KAPAKLI(MEMMERT)	31.12.2017	5.744,76	1.523,04	1	9.502,52	9.502,52

2530100182	VAKUM POMPASI	31.12.2017	7.180,95	1.903,80	1	11.878,15	11.878,15
2530100183	YAĞ BANYOSU KAPAKLI (MEMMERT)	31.12.2017	4.684,72	1.242,01	1	7.749,09	7.749,09
2530100184	HETTICH MİKRO SANTRİFÜJ ROTORLU	31.12.2017	6.155,10	1.631,83	1	10.181,27	10.181,27
2530100185	KRÜSS POLARİMETRE AKSESUARLARI	31.12.2017	63.944,65	16.952,90	1	105.772,10	105.772,10
2530100186	FRITSH OTOMATİK ELEK MAKİNASI	31.12.2017	12.559,82	3.329,84	1	20.775,44	20.775,44
2530100187	STUART TEKLİ DİJİTAL ISITICILI MANYETİK	31.12.2017	4.433,52	1.175,41	1	7.333,57	7.333,57
2530100188	STUART ANALOG ÇOKLU ISITICILI MANY. KARIŞ	31.12.2017	3.639,46	964,89	1	6.020,10	6.020,10
2530100189	MAGMATHERM 10 LT HACİMLİ 1100 C KÜL FIRI	31.12.2017	5.045,62	1.337,69	1	8.346,06	8.346,06
2530100190	STUART ORBİTAL ÇALKALAYICI	31.12.2017	8.734,70	2.315,73	1	14.448,24	14.448,24
2530100191	TFA SAPLAMA TÜP TERMOMETRE	31.12.2017	327,54	86,84	1	541,79	541,79
2530100192	EPPENDORF MİKROPİPET 0,1-2,5 UL	31.12.2017	1.654,30	438,59	1	2.736,41	2.736,41
2530100193	EPPENDORF MİKROPİPET 1-10 UL	31.12.2017	1.654,30	438,59	1	2.736,41	2.736,41
2530100194	EPPENDORF MİKROPİPET 100-1000 UL	31.12.2017	1.654,30	438,59	1	2.736,41	2.736,41
2530100195	EPPENDORF MİKROPİPET 1000-10000 UL	31.12.2017	1.654,30	438,59	1	2.736,41	2.736,41
2530100196	PASLANMAZ VARİLLER	31.12.2017	30.763,80	8.156,05	1	50.887,01	50.887,01
2530100197	HYDRO MULTİ S 3 CR BAHÇE SULAMA HİDROFOR	31.12.2017	12.700,62	3.367,17	1	21.008,34	21.008,34
2530100198	COLONY COUNTER DIGITAL PLUS (SEM BIO)	31.12.2017	4.011,75	1.063,59	1	6.635,91	6.635,91
2530100199	LAMİNİZATÖR 1055*2070 (İMEKSAN)	31.12.2017	9.103,32	2.413,46	1	1.206,73	1.206,73
2530100200	GRONİNGER STERİLİZASYON MAK.(CEMRE İNOKS	31.12.2017	6.000,00	1.590,71	1	9.924,72	9.924,72
2530100201	HEADSPACE SAMPLER (SEM LABR.)	31.12.2017	99.372,79	26.345,55	1	164.374,48	164.374,48
2530100202	NOVA-PAL C18 3.9X150 HPCL KOLONU (VWR)	31.12.2017	5.433,54	1.440,53	1	720,27	720,27
2530100203	ASTEC CYCLOBOND I 2000 HPCL KOLON (VWR)	31.12.2017	5.945,26	1.576,20	1	788,10	788,10
2530100204	EFK IŞIKLI TUZAK ÜNİTESİ (İSS HAŞERE)	31.12.2017	8.420,00	2.232,30	1	13.927,69	13.927,69
2530100205	U.V.LAMBA KABİN SETİ (İFO END.)	31.12.2017	3.370,22	893,51	1	5.574,75	5.574,75
2530100206	THERMO HYPERSİL ODS 5u 250X4,6 (LABSTORE	31.12.2017	2.932,24	777,39	1	388,70	388,70
2530100207	GLScience Inertsil ODS 3V 5u 1 (LABSTORE	31.12.2017	6.875,73	1.822,88	1	911,44	911,44
2530100208	WTW OXI 3205 SET 1 TIPI OKSİ.ÖLÇ.(ANALİT	31.12.2017	3.742,72	992,26	1	496,13	496,13
2530100209	LABORATUVAR DONANIM VE SİST.(TOLKİM)	31.12.2017	31.462,00	8.341,15	1	52.041,91	52.041,91
2530100210	YANGIN SÖNDÜRME SİSTEMİ HAV-MEK TEŞV-101	31.12.2017	770.000,00	204.141,15	1	1.273.672,11	1.273.672,11
2530100211	YANGIN SÖNDÜRME SİSTEMİ HAV-MEK TEŞV-16	31.12.2017	2.813.948,23	746.029,38	1	4.654.606,97	4.654.606,97
2530100212	ISITMA SİSTEMİ (ÜRETİM ALANI İÇİN)TEŞ 11	31.12.2017	3.375.000,00	894.774,52	1	5.582.653,71	5.582.653,71
2530100213	HAVA ŞARTLANDIRMA SİSTEMİ HAV-MEK 100 NL	31.12.2017	2.790.000,00	739.680,27	1	4.614.993,73	4.614.993,73

2530100214	ULTSASONIC BANYO (24 lt) CLEANEX BMS KİM	31.12.2017	7.036,60	1.865,53	1	932,77	932,77
2530100215	KEHDTR TRANSPALET 2.5 -2 TON 115 CM	31.12.2017	10.670,51	2.828,95	1	17.650,30	17.650,30
2530100216	ULTSASONIC BANYO (24 lt) BMS KİMYA	31.12.2017	7.577,80	2.009,01	1	1.004,51	1.004,51
2530100217	SEVELEMER-800 mg TABLET KALIBI	31.12.2017	18.000,00	4.772,13	1	2.386,07	2.386,07
2530100218	CENTRIFUGE (ANALİTİKA)	31.12.2017	14.914,80	3.954,19	1	1.977,09	1.977,09
2530100219	MG16XU YAMAHA (ANKA ELEKTR)	31.12.2017	12.711,87	3.370,15	1	21.026,95	21.026,95
2530100220	ŞİRINGA DOLUM HATTI ROBOTU (AGE BİLG)	31.12.2017	180.000,00	47.721,31	1	297.741,53	297.741,53
2530100221	ETİKETLEME MAKİNASI(AGE BİLG)	31.12.2017	345.000,00	91.465,84	1	570.671,27	570.671,27
2530100222	AÇILIR KAPANIR KONVEYÖR İML.BANDI	31.12.2017	55.032,01	14.590,00	1	91.029,53	91.029,53
2530100223	BERGHOF MWS KÜL FIRINI (TETRA)	31.12.2017	47.567,00	12.610,89	1	78.681,51	78.681,51
2530100224	KALİTE KONTROL OXİDİZER CARTRIDGE (ATOMİ	31.12.2017	8.066,51	2.138,58	1	13.342,97	13.342,97
2530100225	FRITSH TOTCHED ÖĞÜTÜCÜ MİL (ANALİTİKA)	31.12.2017	24.791,38	6.572,65	1	41.007,91	41.007,91
2530100226	DİGİTAL GÖSTERGELİ KUMPAS MİTUTOYO BMS K	31.12.2017	3.655,40	969,11	1	6.046,47	6.046,47
2530100227	650X5000 MM MAKARALI ESNEK KONVEYÖR AGE	31.12.2017	4.500,00	1.193,03	1	7.443,54	7.443,54
2530100228	ALÜMİNYUM PALET (HPM END.)	31.12.2017	7.749,11	2.054,43	1	12.817,95	12.817,95
2530100229	TEMİZODA PARTİSYON SİSTEMİ (TEŞVİKLİ)	31.12.2017	1.543.097,00	409.103,37	1	2.552.467,02	2.552.467,02
2530100230	N-KDB24 KANAL TİPİ ULTRASONİC NEMLENDİRİ	31.12.2017	11.786,64	3.124,85	1	19.496,51	19.496,51
2530100231	TEMİZ MALZ.VE HORTUM SÜZME TEZGAHI	31.12.2017	9.450,00	2.505,37	1	15.631,43	15.631,43
2530100232	NS ÜRETİM TARTIM MASASI ÜZERİ MERMER	31.12.2017	2.640,00	699,91	1	4.366,88	4.366,88
2530100233	KAPLAMA BÖLÜMÜ TEMİZ BEKLEME DOLABI	31.12.2017	2.520,00	668,10	1	4.168,38	4.168,38
2530100234	YIKAMA BÖLÜMÜ ETİKET DOLABI	31.12.2017	3.360,00	890,80	1	5.557,84	5.557,84
2530100235	STERİL ÇAMAŞIR MAKİNA KAPLAMASI	31.12.2017	2.400,00	636,28	1	3.969,89	3.969,89
2530100236	LABORATUVAR KKL ÇEKER OCAK ÜZERİ KAPAMA	31.12.2017	17.700,00	4.692,60	1	2.346,30	2.346,30
2530100237	BREVETTİ FORMAT DOLABI	31.12.2017	6.250,00	1.656,99	1	10.338,25	10.338,25
2530100238	BASINÇ TRANSMİTTERİ (HONEYWELL)	31.12.2017	50.396,91	13.361,15	1	83.362,52	83.362,52
2530100239	DİGİTAL VİDEO MANAGER 1 CAMERA HONEYWEL	31.12.2017	59.525,44	15.781,29	1	98.462,20	98.462,20
2530100240	PASLANMAZ MAGAZİN (CEMRE İNOKS)	31.12.2017	32.559,39	8.632,09	1	53.857,13	53.857,13
2530100241	STERİL ALAN KABLO KANALI (MK PASLANMAZ)	31.12.2017	30.000,00	7.953,55	1	49.623,59	49.623,59
2530100242	OZMOMETRE LABR.CİHAZI (SÜMER ANALİTİK)	31.12.2017	32.649,30	8.655,93	1	4.327,96	4.327,96
2530100243	250 POINT ADDER TO DATABASE HONEYWELL	31.12.2017	9.202,18	2.439,67	1	15.221,51	15.221,51
2530100244	CPO IPC PLANT CTRL YANGIN PANELİ HONEYWE	31.12.2017	6.703,03	1.777,10	1	11.087,61	11.087,61

2530100245	MGE GALAXT VM UPS GÜÇ KAYNAĞI MAVİSEL EN	31.12.2017	436.574,50	115.743,92	1	722.146,44	722.146,44
2530100246	VAKUM POMPASI	31.12.2017	60.324,72	15.993,19	1	7.996,60	7.996,60
2530100247	KOMPLE KANAL TİPİ ISITICI (İMCO END.)	31.12.2017	32.545,84	8.628,50	1	53.834,71	53.834,71
2530100248	44000 BTU KASET-DUVAR TİPİ KLM.IR-TEK MÜ	31.12.2017	32.414,00	8.593,55	1	53.616,63	53.616,63
2530100249	POLY 15 İNCİ POWER SUPPY KARIŞT.PRİZMA L	31.12.2017	3.661,61	970,76	1	485,38	485,38
2530100250	JUNGHEINRICH DFG-430 FORKLİFT KABİNİ	31.12.2017	3.300,00	874,89	1	5.458,59	5.458,59
2530100251	NUMUNE ALMA VANASI (SÜPER FİLTRE)	31.12.2017	53.993,25	14.314,60	1	89.311,29	89.311,29
2530100252	SEG 140.12.2.50 B ARITMA POMPA (İMES)	31.12.2017	16.135,05	4.277,70	1	26.689,30	26.689,30
2530100253	DEPO KONVEGÖR BANT EKİPMANLAR (OTES ELEK	31.12.2017	12.716,10	3.371,27	1	21.033,95	21.033,95
2530100254	GEÇİŞ KABINLERİ SS-PROJE	31.12.2017	221.051,00	58.604,68	1	365.644,80	365.644,80
2530100256	SAF SU STOK TANKI (HALK LEAS. 51103)	31.12.2017	304.201,43	80.649,39	1	503.185,55	503.185,55
2530100257	ENJ. SU STOK TANKI (HALK LEAS. 51103)	31.12.2017	375.788,38	99.628,40	1	621.598,93	621.598,93
2530100258	SU FİLTRESİ (HALK LEAS. 51103)	31.12.2017	117.050,30	31.032,19	1	193.615,20	193.615,20
2530100259	SU SİSTEMLERİ KONTROL SİST (HALK-150015	31.12.2017	951.156,48	252.169,06	1	1.573.326,59	1.573.326,59
2530100260	SAF BUHAR 21010 TEST CİH. (HALK 15001511	31.12.2017	60.767,70	16.110,63	1	100.517,04	100.517,04
2530100261	SIZDIRMAZLIK TEST MAKİ-ING 700-1.1-3 FİN	31.12.2017	1.027.727,80	272.469,52	1	1.699.984,72	1.699.984,72
2530100262	OPTİK KONTROL MAKİNASI-ING 700-1.1-3 FİN	31.12.2017	2.709.300,00	718.285,21	1	4.481.506,28	4.481.506,28
2530100265	3 AD SOĞUTUCU HALK-(295.000-€)	31.12.2017	1.332.072,50	353.156,90	1	2.203.407,25	2.203.407,25
2530100266	2 ADET OTOKLAV STERİS FİN.KİR.ING 360.00	31.12.2017	1.625.580,00	430.971,13	1	2.688.903,77	2.688.903,77
2530100267	1 ADET PALL ÖN ARITMA SİST.HLK.FİN.15001	31.12.2017	455.501,06	120.761,70	1	753.453,24	753.453,24
2530100268	1 ADET VELOLİG SAF SU HAZ.HLK.FİN.150015	31.12.2017	1.279.625,47	339.252,23	1	2.116.653,59	2.116.653,59
2530100269	1 AD HSM FLÜİD BED ING FİN.KİR.700.1-2 S	31.12.2017	3.456.837,96	916.471,26	1	5.718.023,48	5.718.023,48
2530100270	4 AD TABLET BASKI ING FİN.KİR.700.1-2 S	31.12.2017	1.682.934,27	446.176,80	1	2.783.774,59	2.783.774,59
2530100271	1 AD ARGE KARIŞTIRICI ING FİN.KİR.700.1	31.12.2017	200.132,72	53.058,86	1	331.043,46	331.043,46
2530100272	1 AD ARGE FLÜİD BET COATING ING 700.1-2	31.12.2017	418.459,33	110.941,26	1	692.181,79	692.181,79
2530100273	1 AD TABLET COATING ING FİN.KİR.700.1-2	31.12.2017	1.773.903,69	470.294,46	1	2.934.248,89	2.934.248,89
2530100274	1 AD ARGE TABLET PRESS ING FİN.KİR.700	31.12.2017	564.010,40	149.529,52	1	932.940,67	932.940,67
2530100275	1 AD TOZ GRANÜL KARIŞ.ING.FİN.KİR.700.1-	31.12.2017	690.457,89	183.053,07	1	1.142.099,94	1.142.099,94
2530100276	JENERATÖR	31.12.2017	743.724,10	197.174,93	1	1.230.208,62	1.230.208,62
2530100277	DEEP FREEZER	31.12.2017	29.000,00	7.688,43	1	47.969,47	47.969,47
2530100278	1 AD ENJEKSİYONLU SU HAZIRLAMA SİSTEMİ	31.12.2017	743.702,85	197.169,29	1	1.230.173,47	1.230.173,47
2530100279	1 AD SAF BUHAR HAZIRLAMA SİSTEMİ	31.12.2017	477.739,90	126.657,63	1	790.238,94	790.238,94
2530100283	PHARMA 250 L STABİLİTE TEST CİHAZI	31.12.2017	124.704,91	33.061,56	1	206.276,84	206.276,84
2530100284	OVAL AR-GE TABLET KALIBI	31.12.2017	1.640,00	434,79	1	217,40	217,40
2530100285	TERAZİ LOW PROFİLE SCALE	31.12.2017	64.048,40	16.980,41	1	8.490,20	8.490,20
2530100286	TERAZİ BALANCE XPE1203S	31.12.2017	44.591,25	11.821,96	1	5.910,98	5.910,98
2530100307	GENOPRİL 2,5MG B TİPİ TABLET KALIBI	02.04.2018	6.300,00	1.595,38	1	10.101,35	10.101,35

2530100308	GENOPRİL 10 MG B TİPİ TABLET KALIBI	02.04.2018	6.300,00	1.595,38	1	10.101,35	10.101,35
2530100309	GENOPRİL 5 MG B TİPİ TABLET KALIBI	02.04.2018	6.300,00	1.595,38	1	10.101,35	10.101,35
2530100310	ROSVAKS 20 MG B TİPİ TABLET KALIBI	02.04.2018	6.300,00	1.595,38	1	10.101,35	10.101,35
2530100304	ROSVAKS 40MG B TİPİ TABLET KALIBI	04.04.2018	10.575,00	2.659,71	1	16.845,61	16.845,61
2530100306	GENOPRİL COMBİ B TİPİ TABLET KALIBI	11.04.2018	10.575,00	2.597,83	1	16.471,99	16.471,99
2530100305	ROSVAKS 10MG B TİPİ TABLET KALIBI	16.04.2018	10.575,00	2.592,87	1	16.453,51	16.453,51
2530100311	TABLET BESLENME YATAY HAZNE İÇİ(İLKO İLAÇ)	16.04.2018	3.042,60	746,01	1	4.733,94	4.733,94
2530100312	TABLET BESLEME DİKEY İNİŞ KANALI(İLKO İLAÇ)	16.04.2018	5.324,55	1.305,52	1	8.284,40	8.284,40
2530100315	HEX.DUVAR TİPİ GÖZ YIK.	09.05.2018	4.055,46	947,16	1	6.032,28	6.032,28
2530100316	HEX.TAŞINABİLİR BOY DUŞU 5 LT	09.05.2018	7.600,79	1.775,18	1	11.305,77	11.305,77
2530100313	ŞİRINGA-KARTUŞ-DOLUM GAZ HAT-VAKUM TAPA ÜNİTESİ	24.05.2018	1.663.973,44	343.342,16	1	2.191.852,94	2.191.852,94
2530100314	PASLANMAZ ÇELİK BASINÇ TANKI	30.05.2018	10.325,07	2.246,44	1	14.354,51	14.354,51
2530100318	MEMMERT-WPE45 WATERBATH	20.06.2018	19.000,00	3.996,21	1	25.619,75	25.619,75
2530100282	BUCHI B290 ADVANCED SPRAY SYSTEM COMPLETE	01.07.2018	453.339,20	99.401,23	1	638.360,50	638.360,50
2530100321	WEİGHİNG TERMİNAL(EKRAN)	23.07.2018	9.344,30	1.946,73	1	12.545,04	12.545,04
2530100322	LABEL PRİNTER (EKİRAN YAZICISI)	23.07.2018	6.891,07	1.435,64	1	9.251,50	9.251,50
2530100320	YOĞUNLUK ÖLÇER CİHAZI	27.07.2018	75.263,13	15.620,27	1	100.722,36	100.722,36
2530100326	LUR-40MG B TİPİ TABLET KALIBI	01.08.2018	6.300,00	1.285,74	1	8.297,15	8.297,15
2530100325	LUR-20MG B TİPİ TABLET KALIBI	02.08.2018	6.300,00	1.279,89	1	8.260,68	8.260,68
2530100327	LUR-80MG B TİPİ TABLET KALIBI	07.08.2018	10.575,00	2.054,83	1	13.272,66	13.272,66
2530100328	LUR-120MG B TİPİ TABLET KALIBI	08.08.2018	10.575,00	2.009,16	1	12.979,65	12.979,65
2530100333	OPTİK KONTROL VE SIZDIRMAZLIK MAKİNASI KALIP	01.09.2018	177.729,75	27.135,14	1	175.954,01	175.954,01
2530100317	POLAROGRAF CİHAZI	17.09.2018	195.777,27	32.275,06	1	209.801,99	209.801,99
2530100334	PAKETLEME MAKİNASI KALIP(4 ADET)	27.09.2018	247.083,00	40.345,35	1	262.667,84	262.667,84
2530100335	PAKETLEME MAKİNASI KALIP(5 ADET)	27.09.2018	66.337,63	10.832,05	1	70.521,90	70.521,90
2530100323	PASLANMAZ ÇELİK HURUFAT (KUTULAMA MAKİNASI)	15.10.2018	3.740,00	633,45	1	4.135,51	4.135,51
2530100324	PASLANMAZ ÇELİK HURUFAT (BLİSTER MAKİNASI)	15.10.2018	7.500,00	1.270,28	1	8.293,13	8.293,13
2530100346	MANESTY TABLET MAKİNASI İÇİN ZIMBA KALIBI	30.10.2018	13.600,00	2.420,53	1	15.839,10	15.839,10
2530100349	MANESTY TABLET ZIMBA KALIBI	01.11.2018	13.500,00	2.455,39	1	16.072,16	16.072,16
2530100351	MANESTY TABLET MAKİNASI İÇİN TABLET KALIBI	01.11.2018	1.500,00	272,82	1	1.785,80	1.785,80
2530100350	MANESTY TABLET ZIMBA KALIP	05.11.2018	14.400,00	2.636,73	1	17.269,76	17.269,76

2530100352	PASLANMAZ ÇELİK ELEK İMALATI	28.11.2018	5.355,00	1.022,61	1	6.721,40	6.721,40
2530100357	İLAÇ TABLET MAKİNEYE AİT KONİK ELEK	03.12.2018	29.301,81	5.681,95	1	37.374,79	37.374,79
2530100342	RİDACTONE -100MG B TİPİ TABLET KALIBI	04.12.2018	10.800,00	2.080,68	1	13.688,44	13.688,44
2530100340	RİDACTONE -25MG B TİPİ TABLET KALIBI	05.12.2018	10.800,00	2.048,44	1	13.478,38	13.478,38
2530100341	RİDACTONE -50MG B TİPİ TABLET KALIBI	06.12.2018	10.800,00	2.009,94	1	13.227,05	13.227,05
2530100345	SİNEKALSET-90 MG TABLET KALIBI	17.12.2018	13.500,00	2.513,50	1	16.568,68	16.568,68
2530100353	TEK ETKİLİ YAY DÖNÜŞLÜ KRİKO	17.12.2018	3.173,61	590,88	1	3.895,00	3.895,00
2530100355	HİDROLİK EL POMPASI ÇİFT HIZLI 700 BAR	17.12.2018	3.180,69	592,20	1	3.903,69	3.903,69
2530100343	SİNEKALSET-30 MG TABLET KALIBI	19.12.2018	13.500,00	2.523,18	1	16.637,54	16.637,54
2530100344	SİNEKALSET-60 MG TABLET KALIBI	19.12.2018	13.500,00	2.523,18	1	16.637,54	16.637,54
2530100347	50MG ÜST ZIMBA TABLET KALIBI (9.5 MM)	24.12.2018	5.400,00	1.023,77	1	6.755,80	6.755,80
2530100348	100MG ÜST ZIMBA TABLET KALIBI (12.5MM)	24.12.2018	5.400,00	1.023,77	1	6.755,80	6.755,80
2530100356	2D VERİFİKASYON CİHAZI	28.12.2018	25.374,52	4.797,69	1	31.678,85	31.678,85
2530100354	ISOLAB ULTRASONİK SU BANYOSU 28 LT	07.01.2019	5.870,81	1.085,42	1	7.177,85	7.177,85
2530100366	TESTO 622 SICAKLIK VE BASINÇ ÖLÇÜM CİHAZI	05.02.2019	2.350,00	450,24	1	2.990,57	2.990,57
2530100369	M.T.11107767 STATİK KİT	18.03.2019	16.492,89	3.022,67	1	20.201,47	20.201,47
2530100370	HC103/01 NEM TAYİN CİHAZI	19.03.2019	27.909,43	5.116,87	1	34.202,80	34.202,80
2530100365	MANESTY TABLET MAKİNASI ZIMBA KALIBI (8x4mm,oval)	11.04.2019	1.700,00	299,68	1	2.010,09	2.010,09
2530100319	DİJİTAL MİKROMETRE	30.04.2019	997,37	168,24	1	1.131,68	1.131,68
2530100373	SOLO 100 TELESKOPİK 4 KAD.F.G. ÇUBUK 4.5M	08.05.2019	2.245,08	365,20	1	2.459,48	2.459,48
2530100374	SOLO 330 AEROSOL DUMAN VE CO DEDEKTÖRÜ TEST CİHAZI	08.05.2019	1.239,73	201,66	1	1.358,12	1.358,12
2530100359	BLİSTER MAK.SİNEKALSET 90 TABLET KALIP	15.05.2019	114.035,44	18.868,17	1	127.201,72	127.201,72
2530100360	BLİSTER MAK.SİNEKALSET 30 TABLET KALIP	15.05.2019	87.707,63	14.512,00	1	97.834,16	97.834,16
2530100361	BLİSTER MAK.ABİRATERON 250MG TABLET KALIP	15.05.2019	165.317,93	27.353,31	1	184.405,17	184.405,17
2530100363	KUTULAMA MAK.SİNEKALSET TABLET KALIP	15.05.2019	27.510,67	4.551,88	1	30.686,99	30.686,99
2530100364	KUTULAMA MAK.ABİRATERON 250MG TABLET KALIP	15.05.2019	118.507,48	19.608,11	1	132.190,09	132.190,09
2530100377	HOUSING CEKET ISITICI ( BUHAR KAZANI ISITICI)	20.06.2019	4.750,00	811,72	1	5.501,63	5.501,63
2530100372	EJECTION FORCE MONITORING	22.07.2019	13.130,27	2.331,53	1	15.877,60	15.877,60
2530100375	Eİ TİPİ PH / OKSİJEN METRE	25.07.2019	25.514,40	4.465,63	1	30.424,14	30.424,14
2530100371	PESTER MAKİNASI FORMAT PARÇALARI	02.08.2019	1.400,00	250,83	1	1.710,90	1.710,90
2530100378	SRK TEFLON O-RAPS ELĐVEN MONTAJ İMALATI	05.08.2019	15.000,00	2.687,74	1	18.341,13	18.341,13
2530100379	SRK BESİ YERİ TRANSFER YUVASI İMALATI	05.08.2019	7.200,00	1.290,11	1	8.803,74	8.803,74

2530100358	BLISTER MAK.SODYUMBİKARBONAT TABLET KALIP	19.08.2019	151.135,52	27.281,76	1	186.554,62	186.554,62
2530100382	RS 50 BUHARLI NEMLENDİRİCİ	23.10.2019	44.263,37	7.591,95	1	52.410,19	52.410,19
2530100388	STERITEST SYMBIO AMPUL KIRICI	06.11.2019	17.560,13	3.065,56	1	21.205,86	21.205,86
2530100385	MEKANİK KARIŞTIRICI 200 VALUE	28.11.2019	15.258,40	2.652,34	1	18.406,10	18.406,10
2530100390	MEMBRAN FİLTASYON CHZ.(6 BRANCH MİCROSART)	08.01.2020	23.361,80	3.920,16	1	27.365,70	27.365,70
2530100395	COGNEX VISIONVIEW 900 HMI	08.01.2020	6.441,18	1.080,84	1	7.545,11	7.545,11
2530100404	DH.WHM12033 KARIŞTIRICILI MANTOLU ISITICI 500ML	21.02.2020	2.196,90	361,19	1	2.537,35	2.537,35
2530100414	AMPUL DOLUM MAKİNASI CAM KAZAN	24.02.2020	231.381,17	37.917,04	1	266.480,55	266.480,55
2530100392	BRANSON CPX8800-E ULTRASONİK BANYO	27.02.2020	10.386,71	1.689,91	1	11.881,78	11.881,78
2530100386	HOONGA BLİSTER OMAR PVC-PVdC/AL FORMAT SETİ	04.03.2020	57.569,46	9.293,94	1	65.401,77	65.401,77
2530100387	HOONGA BLİSTER OMAR AL/AL FORMAT SETİ	04.03.2020	51.172,85	8.261,28	1	58.134,90	58.134,90
2530100399	SARTORIUS (17532) 20 LT KAZAN	11.03.2020	22.198,80	3.630,16	1	25.571,10	25.571,10
2530100290	UPLC H-CLASS PDA FLR L(KOLON FIRIN KALİTE KONT)	30.03.2020	20.614,18	3.203,65	1	22.627,86	22.627,86
2530100423	UPLC H-CLASS PDA FLR L(KOLON FIRIN ARGE)	30.03.2020	20.614,18	3.203,65	1	22.627,86	22.627,86
2530100409	FRITSCH ANALYSETTE 3 SPARTAN ELEK SETİ	31.03.2020	22.442,68	3.444,24	1	24.330,69	24.330,69
2530100419	PASLANMAZ MAGAZİNLİK	01.04.2020	25.000,00	3.805,41	1	26.885,84	26.885,84
2530100425	HPLC TERMOSTAT (KKL)	02.04.2020	28.282,90	4.257,68	1	30.085,49	30.085,49
2530100426	HPLC TERMOSTAT (ARGE)	02.04.2020	28.282,90	4.257,68	1	30.085,49	30.085,49
2530100420	SRK - O-RABS ELDİVEN MONTAJ APARATI	06.04.2020	17.000,00	2.540,99	1	17.965,30	17.965,30
2530100421	AMPUL DOLUM ODASI GAZ ALGILAMA SİSTEMİ	22.04.2020	11.887,38	1.708,13	1	12.104,26	12.104,26
2530100413	NILFISK IVT 1000 CR SAFEPACK 12,5LT-STARTER KİT	30.04.2020	14.442,66	2.069,53	1	14.681,92	14.681,92
2530100400	GENKORT TABLET ZIMBA TAKIMI	01.05.2020	12.090,00	1.734,10	1	12.304,01	12.304,01
2530100406	IMP.XL 40-5 12,5 TABLET ZIMBA TAKIMI (39ADT)	01.05.2020	12.090,00	1.734,10	1	12.304,01	12.304,01
2530100407	IMP.XL 40-10 25 TABLET ZIMBA TAKIMI (39ADT)	01.05.2020	15.210,00	2.181,61	1	15.479,24	15.479,24
2530100408	LOXOPROFEN SODYUM TABLET ZIMBA TAKIMI (39ADT)	01.05.2020	12.090,00	1.734,10	1	12.304,01	12.304,01
2530100424	440 MM ÇAPLI ASMA KANCALI TEL ÖRGÜLÜ EL ELEĞİ	05.05.2020	1.470,00	209,55	1	1.487,65	1.487,65
2530100368	AMPUL DOLUM VE KAPATMA MAKİNASI ALF 4080	13.05.2020	28.000,00	3.993,10	1	28.380,43	28.380,43
2530100403	PVC/Alu BLİSTER CARD	14.05.2020	144.993,66	20.776,00	1	147.683,68	147.683,68
2530100435	THERMOSTAT (ARGE)	14.05.2020	32.160,90	4.608,31	1	32.757,57	32.757,57



2530100411	GENKORT 10 MG BLISTER FORMAT PARTS	29.05.2020	388.945,02	57.287,10	1	408.081,79	408.081,79
2530100439	UPGRADE SAMPLE THERMOSTAT	01.06.2020	27.986,60	4.107,34	1	29.270,82	29.270,82
2530100440	1 MM DELİK ÇAPLI KIRICI ELEK	01.06.2020	5.382,00	789,87	1	5.628,96	5.628,96
2530100418	LORDERAN MS-H380-PRO MANYETİK KARIŞTIRICI	09.06.2020	7.948,75	1.173,87	1	8.374,99	8.374,99
2530100402	DOSING DISK #1 (20mm thickness)	10.06.2020	34.722,90	5.119,26	1	36.528,51	36.528,51
2530100442	LABARAT. KULL.OPTİK KONT.SIZDIRMAZLIK MAK.KALIBI	12.06.2020	901.976,50	132.981,92	1	949.160,93	949.160,93
2530100434	LCD PANELLİ KONTAKLI BASINÇ İZLEME SİSTEMİ	17.06.2020	9.307,44	1.363,65	1	9.739,91	9.739,91
2530100441	LABARAT. KULL.OPTİK KONT.SIZDIRMAZLIK MAK.KALIBI	19.06.2020	353.187,68	51.597,91	1	368.643,96	368.643,96
2530100432	GENKORT 10 MG ALTERNATIVE TUCK IN TYPE	26.06.2020	30.167,70	4.408,29	1	31.526,28	31.526,28
2530100436	PERISTALTİK POMPA	07.07.2020	15.000,00	2.190,84	1	15.692,17	15.692,17
2530100405	LABTHERM LT-350-36-16 METALBLOCK THERMOSTATE	14.07.2020	17.195,64	2.509,29	1	17.990,77	17.990,77
2530100445	XP FLAME FOTOMETRE ( ALEV FOTOMETRESİ)	24.07.2020	53.650,00	7.849,53	1	56.357,48	56.357,48
2530100393	FILL CAM ASSEMBLY 6MM - MAND	27.07.2020	21.126,26	3.090,76	1	22.200,10	22.200,10
2530100437	ANTIST KIT-UN ANTİSTATİK KİT UNIVERSAL	27.07.2020	18.434,28	2.696,92	1	19.371,29	19.371,29
2530100410	TPR509 CALIBRATION KIT	06.08.2020	74.346,19	10.640,34	1	76.533,69	76.533,69
2530100447	YÜKSEK PERFORMANS KİMYASAL ÇEKER OCAK	12.08.2020	37.496,78	5.173,18	1	37.240,78	37.240,78
2530100427	IMPERIUM XL 40/10/25MG İN ALU/ALU BLİSTER	23.09.2020	61.113,27	8.014,75	1	58.034,96	58.034,96
2530100428	IMPERIUM XL 40/5/12.5 MG İN ALU/ALU BLİSTER	23.09.2020	58.713,27	7.700,00	1	55.755,85	55.755,85
2530100438	VİSİOTT TURN TABLE TT100 DERLİN ( FLAKON MAKİNASI)	02.10.2020	88.568,48	11.510,47	1	83.451,64	83.451,64
2530100468	ULTRASONİK BANYO 19.5 LT	13.10.2020	18.639,20	2.369,20	1	17.203,03	17.203,03
2530100451	EPPENDORF 10-100 µL PİPET	19.10.2020	2.500,00	315,94	1	2.295,98	2.295,98
2530100452	EPPENDORF 20-200 µL PİPET	19.10.2020	2.700,00	341,21	1	2.479,66	2.479,66
2530100446	DOLEX TABLET BLİSTERLEME VE KUTULAMA FORMATLARI	05.11.2020	125.983,97	14.900,00	1	108.535,00	108.535,00
2530100467	GÖZ DUŞU- TEKLİ	09.11.2020	1.946,96	230,10	1	1.677,04	1.677,04
2530100453	XENTİNO MR401-G INDUSTRIAL 4G LTE CELLULAR ROUTER	10.11.2020	5.781,00	706,91	1	5.152,87	5.152,87
2530100454	XENTİNO MR401-G INDUSTRIAL 4G LTE CELLULAR ROUTER	10.11.2020	7.708,00	942,55	1	6.870,50	6.870,50
2530100469	10 G E2 KÜTLE	18.11.2020	846,42	109,37	1	798,08	798,08
2530100470	1 KG E2 KÜTLE	18.11.2020	1.288,03	166,43	1	1.214,47	1.214,47
2530100471	2 KG E2 KÜTLE	18.11.2020	202,40	26,15	1	190,84	190,84

2530100474	501-61010-00 MEKANİK KARIŞTIRICI 100 VALUE	16.12.2020	12.682,21	1.619,05	1	11.860,26	11.860,26
2530100450	STERİL YIKAMA MAKİNASI	22.12.2020	9.000,00	1.172,35	1	8.595,02	8.595,02
2530100480	MİKROSKOBİK PARTİKÜL SAYICI CİHAZ (LEİCA)	31.12.2020	170.000,00	23.159,19	1	170.000,00	170.000,00
2530100481	PARENTERAL ÇÖZ.SÜSPAN.HAZ.SİST(Y.TEŞ 10)	31.12.2020	3.526.560,00	480.425,04	1	3.526.560,00	3.526.560,00
2530100482	KABA TERAZİ XPR1203S (TEŞVİKLİ)	31.12.2020	78.157,05	10.647,37	1	78.157,05	78.157,05
2530100483	ULTRA MİKRO TERAZİ XPR2U (TEŞVİKLİ)	31.12.2020	283.078,42	38.563,92	1	283.078,42	283.078,42
2530100484	ULTRA BASINÇ.SIVI KROMOTOGR.UPLC (ARGE)	31.12.2020	397.678,72	54.175,97	1	397.678,72	397.678,72
2530100485	V30S COMPACT VOLUMETRİK KF TİTRATOR	31.12.2020	113.886,80	15.514,86	1	113.886,80	113.886,80
2530100486	ULTRA BASINÇ.SIVI KROMOTOGR.UPLC (KKL)	31.12.2020	397.678,72	54.175,97	1	397.678,72	397.678,72
2530100487	30267113 COULOMETRİK KF KİT WİTHOUT (TEŞ	31.12.2020	50.287,87	6.850,74	1	50.287,87	50.287,87
2530100488	YÜKSEK PERFOR. SIVI KROMOTOG.HPLC (ARGE)	31.12.2020	1.220.033,36	166.205,76	1	1.220.033,36	1.220.033,36
2530100489	YÜKSEK PERFOR. SIVI KROMOTOG.HPLC (KKL)	31.12.2020	3.050.083,40	415.514,39	1	3.050.083,40	3.050.083,40
2530100490	DİSTEK 2500 RTD DİSSOLÜSYON CİHAZI EKP.	31.12.2020	536.268,80	73.056,17	1	536.268,80	536.268,80
2530100491	YANGINA DAYANIKLI KİMYASAL SAKL.DOLAP	31.12.2020	16.415,00	2.236,22	1	16.415,00	16.415,00
2530100492	HOMOJENİZATÖR (ARGE)	31.12.2020	100.691,20	13.717,21	1	100.691,20	100.691,20
2530100493	HOMOJENİZATÖR (GENEL ÜRETİM)	31.12.2020	547.508,40	74.587,34	1	547.508,40	547.508,40
2530100494	UV SPETROFOTOMETRE LAB.İŞİK ÖLÇER	31.12.2020	59.209,00	8.066,07	1	59.209,00	59.209,00
2530100495	DİSTEK 2500 RTD DİSSOLÜSYON CİHAZI EKP.(	31.12.2020	532.918,80	72.599,80	1	532.918,80	532.918,80
2530100496	HAVA ÖRNEKLKEYİCİ	31.12.2020	162.899,22	22.191,84	1	162.899,22	162.899,22
2530100497	UNIVERSAL TORNA TEZGAHI (TEŞVİK ERGÜN)	31.12.2020	41.183,00	5.610,38	1	41.183,00	41.183,00
2530100498	ONLİNE PARTİKÜL İZLEME SİSTEMİ (TEŞV-68)	31.12.2020	230.316,00	31.376,06	1	230.316,00	230.316,00
2530100499	JENARATÖR (İNG FİN KİR)	31.12.2020	3.046.123,66	414.974,96	1	3.046.123,66	3.046.123,66
2530100500	LABX TİTRATION SERVER-30097755	31.12.2020	223.843,94	30.494,37	1	223.843,94	223.843,94
2530100501	STAR E UPDATE PHARMA-30415542	31.12.2020	50.368,07	6.861,67	1	50.368,07	50.368,07
2530100502	WATER ALLİANZE (UV) DEDEKTÖR İNG FİN KİR	31.12.2020	597.479,19	81.394,89	1	597.479,19	597.479,19
2530100503	THERMBLOK 96 KUYUCUKLU CİHAZ	31.12.2020	10.228,57	1.393,44	1	10.228,57	10.228,57
2530100504	6 ADET WATER ALLİANZE (UV) DEDEKTÖR İNG	31.12.2020	1.194.958,37	162.789,78	1	1.194.958,37	1.194.958,37
2530100505	ÇÖZÜNME HIZI DİSSOLÜSYON TEST CİH.VE AKS	31.12.2020	428.296,90	58.347,10	1	428.296,90	428.296,90
2530100506	VAKUMLU ETÜV (TEŞVİKLİ Y.LİSTE 74 NOLU)	31.12.2020	55.337,00	7.538,59	1	55.337,00	55.337,00
2530100507	WATER ALLİANZE (PDA+RID) DEDEKTÖR İNG Fİ	31.12.2020	551.172,72	75.086,54	1	551.172,72	551.172,72
2530100508	EMPOWER SERVER USER (YERLİ LİS 88 NO)	31.12.2020	196.379,70	26.752,91	1	196.379,70	196.379,70
2530100509	UNIVERSAL FREZE TEZGAHI (TEŞVİK ERGÜN)	31.12.2020	62.408,00	8.501,87	1	62.408,00	62.408,00
2530100510	WATER ALLİANZE (UV+ELSD) DEDEKTÖR İNG	31.12.2020	291.355,75	39.691,54	1	291.355,75	291.355,75
2530100511	YANGIN ALGILAMA VE SÖNDÜRME SİSTEMİ	31.12.2020	354.372,00	48.276,28	1	354.372,00	354.372,00

2530100512	WATER ALLIANZE (UV+CONDOC) DEDEKTÖR ING	31.12.2020	253.058,86	34.474,34	1	253.058,86	253.058,86
2530100513	PENETROMETRE TEST CİHAZI	31.12.2020	152.041,60	20.712,70	1	152.041,60	152.041,60
2530100514	SUTUNLU MATKAP TEZGAHI (TEŞVİK ERGÜN)	31.12.2020	1.967,00	267,97	1	1.967,00	1.967,00
2530100515	AMPUL DOLUM VE KAPAMA MAK.ALF 4080 (İŞ	31.12.2020	5.752.671,24	783.689,29	1	5.752.671,24	5.752.671,24
2530100516	WATER ALLIANZE (UV+FL ) DEDEKTÖR ING	31.12.2020	265.824,44	36.213,40	1	265.824,44	265.824,44
2530100517	POLISAJ MOTORU (TEŞVİK ERGÜN)	31.12.2020	1.350,00	183,91	1	1.350,00	1.350,00
2530100518	AMPUL STERİLİZASYON TUNELİ HQL 3220 (İŞ	31.12.2020	2.735.030,57	372.594,59	1	2.735.030,57	2.735.030,57
2530100519	ŞERİT TESTERE TEZGAHI (TEŞVİK ERGÜN)	31.12.2020	9.443,00	1.286,42	1	9.443,00	9.443,00
2530100520	HAVALANDIRMA SİSTEMİ (VENSİS)	31.12.2020	1.046.444,00	142.557,59	1	1.046.444,00	1.046.444,00
2530100521	10 TONLUK HİDROLİK PRES (TEŞVİK ERGÜN)	31.12.2020	3.000,00	408,69	1	3.000,00	3.000,00
2530100522	TERAZİ 22500069 (METLER TEŞVİKLİ)	31.12.2020	111.782,34	15.228,16	1	111.782,34	111.782,34
2530100523	TEMİZ ODA PARTİSYON SİSTEMİ (EST PANEL)	31.12.2020	724.330,30	98.675,88	1	724.330,30	724.330,30
2530100524	ZIMPARA TAŞ MOTORU (TEŞVİK ERGÜN)	31.12.2020	550,00	74,93	1	550,00	550,00
2530100525	SANTRİFUJ (5000 RPM) KUTAY LAB.TEŞVİKLİ	31.12.2020	31.478,00	4.288,26	1	31.478,00	31.478,00
2530100526	NUMUNE ALMA VE TARTIM LAF SİSTEMİ	31.12.2020	308.843,21	42.073,87	1	308.843,21	308.843,21
2530100527	3 ŞERİT TESTERE (TEŞVİK ERGÜN)	31.12.2020	4.800,00	653,91	1	4.800,00	4.800,00
2530100528	TERAZİLER (METLER)	31.12.2020	100.753,92	13.725,76	1	100.753,92	100.753,92
2530100529	ÇOKLU MANYETİK KARIŞTIRICI ( KUTAY TEŞV)	31.12.2020	17.488,00	2.382,40	1	17.488,00	17.488,00
2530100530	SOLÜSYON HAZIRLAMA SİSTEMİ (BIOINNOVATIO	31.12.2020	2.637.628,50	359.325,45	1	2.637.628,50	2.637.628,50
2530100531	MASTER HAVALI SET (TEŞVİK ERGÜN)	31.12.2020	250,00	34,06	1	250,00	250,00
2530100532	DİJİTAL KARIŞTIRICI (KUTAY TEŞVİKLİ)	31.12.2020	6.120,00	833,73	1	6.120,00	6.120,00
2530100533	AMPUL KARTUŞ ETİKETLEME MAKİNASI (TEŞVİK	31.12.2020	1.895.425,00	258.214,70	1	1.895.425,00	1.895.425,00
2530100534	PAKET TAŞIMA 250 KĞ (TEŞVİK ERGÜN)	31.12.2020	490,00	66,75	1	490,00	490,00
2530100535	SAF SU VE AZOT PASLANMAZ SİSTEMİ (TEŞVİK	31.12.2020	1.016.130,84	138.428,01	1	1.016.130,84	1.016.130,84
2530100536	İSİTİCİLİ MANYETİK KARIŞTIRICI (TEŞVİKLİ	31.12.2020	16.131,00	2.197,53	1	16.131,00	16.131,00
2530100537	DN-100 EL PUNTASI (TEŞVİK ERGÜN)	31.12.2020	950,00	129,42	1	950,00	950,00
2530100538	DİSSOLÜSYON TEST CİHAZI (TEŞVİKLİ)	31.12.2020	674.315,75	91.862,37	1	674.315,75	674.315,75
2530100539	ETÜV 53 LİTRE (MEMMERT) KUTAY TEŞVİKLİ	31.12.2020	8.744,00	1.191,20	1	8.744,00	8.744,00
2530100540	30555411 XPR205 ANALATİK BALANS (ARGE)	31.12.2020	109.821,08	14.960,98	1	109.821,08	109.821,08
2530100541	FİLTRE TEST CİHAZI (TEŞ-58 SIRA MOVELT)	31.12.2020	34.285,50	4.670,73	1	34.285,50	34.285,50
2530100542	OTOKLAV VERTİCAL STEAM AUTOCLAVE TEŞVK	31.12.2020	198.004,32	26.974,23	1	198.004,32	198.004,32
2530100543	30555411 XPR205 ANALATİK BALANS (TARTIM)	31.12.2020	109.821,08	14.960,98	1	109.821,08	109.821,08
2530100544	PH METRE CONDUCTIVE S470 (TEŞVİKLİ)	31.12.2020	44.140,17	6.013,24	1	44.140,17	44.140,17

2530100545	ULTRAFİLTASYON SİSTEMİ (TEŞ-59 MOVELTİ)	31.12.2020	628.567,50	85.630,07	1	628.567,50	628.567,50
2530100546	X-COLD 700/ 1 LİTRE BLOOD BANK BUZDOLABI	31.12.2020	32.373,41	4.410,25	1	32.373,41	32.373,41
2530100547	LABARATUVAR BİOREAKTÖRÜ (TEŞV-60 MOVELT)	31.12.2020	552.377,50	75.250,66	1	552.377,50	552.377,50
2530100548	X-COLD 1500/ 2 LİTRE BLOOD BANK BUZDOLAB	31.12.2020	37.289,87	5.080,02	1	37.289,87	37.289,87
2530100549	BİOREAKTÖRÜ KONT.SİSTEMİ(TEŞV-61 MOVELT)	31.12.2020	95.237,50	12.974,25	1	95.237,50	95.237,50
2530100550	THERMOPLATİK MAD.KAYNAK CİHAZ (TEŞV-62)	31.12.2020	76.190,00	10.379,40	1	76.190,00	76.190,00
2530100551	DAD DEDEKTÖR HPLC SİSTEMİ	31.12.2020	271.911,75	37.042,67	1	271.911,75	271.911,75
2530100552	TAM OTOMATİK TÜP KAPAMA.CİH(TEŞV-58 MOV)	31.12.2020	41.904,50	5.708,67	1	41.904,50	41.904,50
2530100553	ULTRASONIC BANYO 19.5 LİTRE (TEŞVİKLİ)	31.12.2020	18.639,20	2.539,23	1	18.639,20	18.639,20
2530100554	KOLOMETRİK TAYİN İÇİN FIRIN (METLER-TEŞV	31.12.2020	75.222,67	10.247,62	1	75.222,67	75.222,67
2530100555	ARABALI ALET EDEVAT SETİ(7 ÇEKMECELİ TEŞ	31.12.2020	10.419,20	1.419,41	1	10.419,20	10.419,20
2530100556	MEGA MAKER S1 3D YAZICI (TEŞVİKLİ)	31.12.2020	6.780,00	923,64	1	6.780,00	6.780,00
<b>MAKİNE VE EKİPMALAR GENEL TOPLAM (KDV HARİÇ)</b>							<b>182.656.968,49</b>

## 6.2 TAŞITLAR DEĞERLEME TABLOSU

HESAP KODU	TAŞITLARIN MARKASI	MASRAF YERİ	ALİŞ TARİHİ	ALİŞ FİYATI (TL)	MODELİ	MODEL YILI	KM	ADET	BİRİM DEĞER (TL)	TOPLAM DEĞER (TL)
254000000	FIAT LINEA 06 DV 1920	11770101	23.11.2012	-	SATILMIŞTIR					
254000001	FORD FOKUS 06 RUG 91	11770101	01.09.2001	28.052,18	FORD FOCUS 1.6 GHIA SEDAN	2002	247.000	1	72.000,00	72.000,00
254000003	RENAULT CLIO 06 AC 8904	11770101	01.08.2003	21.820,47	SATILMIŞTIR					
254000005	FORD FIESTA COMF. 06 AU 4076	11770101	14.09.2005	14.875,95	SATILMIŞTIR					
254000016	HYUNDAİ ACCENT ERA 06 DN 1085	11770101	23.11.2011	24.707,61	SATILMIŞTIR					
254000017	HYUNDAİ ACCENT ERA 06 DN 1086	11770101	23.11.2011	24.663,98	SATILMIŞTIR					
254000018	PORSHE PANAMERA 34 GEN 06	11770101	07.06.2012	388.960,00		2011	85.830	1	800.000,00	800.000,00
254000052	PORSCHE CAYENNE 06 S 4423	11770101	23.02.2013	146.202,17		2013	YOK	1	1.000.000,00	1.000.000,00
254000056	PORSHE CAYENNE 06 GEN 59 (34TM6862)	11770101	30.05.2014	100.000,00		2008	118.479	1	550.000,00	550.000,00
254000057	BENTLEY CONTINENTAL GT	11770101	27.05.2015	931.656,44		2012	19.025	1	2.200.000,00	2.200.000,00
254000114	MERCEDES VIANO AMB. 06 AP 6877	11770101	02.03.2005	59.607,08	Mercedes Viano	2005	135.000	1	140.000,00	140.000,00
254000117	MITSUBISHI CANTER KAMYON 06	11730208	23.02.2011	70.211,87		2011	385.000	1	160.000,00	160.000,00
254000120	TCM FORDLİF	11770101	28.02.2011	24.000,00	TCM MARKA-3 TON	2011	YOK	1	100.000,00	100.000,00
254000123	06 FV 2657 ISUZU NOVOLÜX OTOBÜS	11770111	23.02.2016	155.508,47		2015	150.000	1	330.000,00	330.000,00
254000124	06 FV 2658 ISUZU NOVOLÜX OTOBÜS	11770111	23.02.2016	155.508,47		2015	130.611	1	330.000,00	330.000,00
254000126	06 GEN 13 FORD RANGER KAMYONET	11770101	12.01.2017	124.963,63		2016	19.415	1	390.000,00	390.000,00
254000127	06 GB 9996 ISUZU NOVOLÜX OTOBÜS	11770111	06.06.2017	174.640,59		2015	80.000	1	350.000,00	350.000,00
254000128	FORD C362-310S VAN 100 PS TREND CUSTOM	11760301	12.07.2017	64.844,15		2017	192.628	1	140.000,00	140.000,00
254000129	MASERATI LEVANTE DIESEL	11770101	23.11.2017	806.935,84		2017	YOK	1	1.300.000,00	1.300.000,00
254000130	SULTAN MEGA 35+1+1 OTOBÜS	11770111	30.11.2017	252.771,31	SULTAN MEGA PLAKA NO: 06 GE 1789	2017	120.000 KM CİVARINDA	1	440.000,00	440.000,00
254000131	06 DPM 45 RENAULT KANGO HUSUSİ	11770111	30.10.2015	15.000,00	Renault Kangoo RTE 1.4 AC 2000	2000	200.015	1	55.000,00	55.000,00
254000132	34PC2110 VOLKSWAGEN PASSAT	11770101	28.11.2018	125.000,00	VOLKSWAGEN PASSAT 1.6TDI BMT 120 PS COMFORTLINE	2015	142.000	1	250.000,00	250.000,00

2540000133	34PA3267 MERCEDES C180	11770106	28.11.2018	164.000,00	Mercedes-benz C-serisi Yeni C180 FASCINATION	2015	176.500	1	320.000,00	320.000,00
2540000134	34LG5495 MERCEDES C200	11770104	28.11.2018	202.000,00	Mercedes-benz C-serisi Yeni C200 BLUETEC AMG OTM.	2015	129.200	1	400.000,00	400.000,00
2540000135	34PC1763 MERCEDES C200	11760601	28.11.2018	200.000,00	Mercedes-benz C-serisi Yeni C200 BLUETEC AMG OTM.	2015	117.730	1	400.000,00	400.000,00
2540000136	34PC0494 MERCEDES C200	11770101	28.11.2018	203.000,00	Mercedes-benz C-serisi Yeni C200 BLUETEC AMG OTM. 2015	2015	110.000	1	400.000,00	400.000,00
2540000137	34NJ5741 MERCEDES C180	11770110	28.11.2018	170.000,00	Mercedes-benz C-serisi Yeni C180 FASCINATION	2015	93.000	1	380.000,00	380.000,00
2540000138	34PC1760 MERCEDES C200	11770102	28.11.2018	201.000,00	Mercedes-benz C-serisi Yeni C200 BLUETEC AMG OTM.	2015	130.134	1	400.000,00	400.000,00
2540000139	34PC2112 VOLKSWAGEN PASSAT	11760208	28.11.2018	137.000,00	VOLKSWAGEN PASSAT 1.6TDI BMT 120 PS COMFORTLINE	2015	81.000	1	270.000,00	270.000,00
2540000140	34PC2162 VOLKSWAGEN PASSAT	11770101	28.11.2018	127.000,00	VOLKSWAGEN PASSAT 1.6TDI BMT 120 PS COMFORTLINE	2015	186.000	1	245.000,00	245.000,00
2540000141	34PC2106 VOLKSWAGEN PASSAT	11770101	28.11.2018	127.000,00	VOLKSWAGEN PASSAT 1.6TDI BMT 120 PS COMFORTLINE	2015	217.039	1	240.000,00	240.000,00
2540000142	34PC2109 VOLKSWAGEN PASSAT	11760108	28.11.2018	133.000,00	VOLKSWAGEN PASSAT 1.6TDI BMT 120 PS COMFORTLINE	2015	131.850	1	250.000,00	250.000,00
2540000143	34PC2113 VOLKSWAGEN PASSAT	11770108	28.11.2018	134.000,00	VOLKSWAGEN PASSAT 1.6TDI BMT 120 PS COMFORTLINE	2015	83.950	1	270.000,00	270.000,00
2540000144	34PC1759 MERCEDES C200	11760701	29.11.2018	186.000,00	Mercedes-benz C-serisi Yeni C200 BLUETEC FASCINATION OTM.	2015	153.838	1	380.000,00	380.000,00
2540000145	34PC5042 FORD FOCUS	11770101	24.01.2019	70.000,00	FORD/FOCUS/TREND X 1.5L DİZEL OTOM.120 PS	2015	160.000	1	165.000,00	165.000,00
2540000146	06GEN26 PORSCHE ŞAŞI: WP1ZZZ95ZKLB01390	11770101	20.02.2019	806.725,69	MACAN	2018	YOK	1	950.000	950.000,00
2540000147	06 BJE 236 OTOKAR SULTAN MEGA OTOBÜS	11770111	01.03.2019	402.772,61		2018	60.777	1	490.000,00	490.000,00
2540000148	06 EG 0825 MERCEDES 204 TİP	11770106	23.05.2019	243.000,00	C200 D-2017-BLUETEC AMG OTM	2017	YOK	1	420.000,00	420.000,00
2540000149	06 BNB 742 FIAT EGEA URBAN	11760101	29.06.2019	81.665,03		2019	50.000-96.570 ARASI	1	165.000,00	165.000,00
2540000150	06 BNB 747 FIAT EGEA URBAN	11760109	29.06.2019	81.665,03		2019	5.500-50.000 ARASI	1	185.000,00	185.000,00
2540000151	06 BNB 804 FIAT EGEA URBAN	11760409	29.06.2019	81.665,03		2019	5.500-50.000 ARASI	1	185.000,00	185.000,00
2540000152	06 BNA 623 FIAT EGEA URBAN	11760105	29.06.2019	81.665,03		2019	5.500-50.000 ARASI	1	185.000,00	185.000,00
2540000153	06 BNA 636 FIAT EGEA URBAN	11760301	29.06.2019	81.665,03		2019	11.278	1	155.000,00	155.000,00

2540000154	06 BNA 627 FIAT EGEA URBAN	11730202	29.06.2019	81.665,03		2019	50.000-96.570 ARASI	1	165.000,00	165.000,00
2540000155	06 BNB 740 FIAT EGEA URBAN	11760109	29.06.2019	81.665,03		2019	5.500-50.000 ARASI	1	185.000,00	185.000,00
2540000156	06 BNA 632 FIAT EGEA URBAN	11760410	29.06.2019	81.665,03		2019	5.500-50.000 ARASI	1	185.000,00	185.000,00
2540000157	06 BNB 806 FIAT EGEA URBAN	11760804	29.06.2019	81.665,03		2019	5.500-50.000 ARASI	1	185.000,00	185.000,00
2540000158	06 BNA 630 FIAT EGEA URBAN	11760301	29.06.2019	81.665,03		2019	122.816	1	155.000,00	155.000,00
2540000159	06 BNB 810 FIAT EGEA URBAN	11760101	29.06.2019	81.665,03		2019	5.500-50.000 ARASI	1	185.000,00	185.000,00
2540000160	06 BNC 103 FIAT EGEA URBAN	11760101	29.06.2019	81.664,93		2019	5.500-50.000 ARASI	1	185.000,00	185.000,00
2540000161	06 BNA 640 FIAT EGEA URBAN	11770111	29.06.2019	81.665,03		2019	5.500-50.000 ARASI	1	185.000,00	185.000,00
2540000162	06 BNB 824 FIAT EGEA URBAN	11760105	29.06.2019	81.665,03		2019	5.500-50.000 ARASI	1	185.000,00	185.000,00
2540000163	06 BNB 746 FIAT EGEA URBAN	11760109	29.06.2019	81.665,03		2019	50.000-96.570 ARASI	1	165.000,00	165.000,00
2540000164	06 BNB 808 FIAT EGEA URBAN	11760102	29.06.2019	81.665,03		2019	50.000-96.570 ARASI	1	165.000,00	165.000,00
2540000166	06 BNB 812 FIAT EGEA URBAN	11760105	29.06.2019	81.665,03		2019	50.000-96.570 ARASI	1	165.000,00	165.000,00
2540000167	06 BNA 637 FIAT EGEA URBAN	11730202	29.06.2019	81.665,03		2019	50.000-96.570 ARASI	1	165.000,00	165.000,00
2540000168	06 BNB 744 FIAT EGEA URBAN	11760109	29.06.2019	81.665,03		2019	50.000-96.570 ARASI	1	165.000,00	165.000,00
2540000169	06 BNB 743 FIAT EGEA URBAN	11760101	29.06.2019	81.665,03		2019	5.500-50.000 ARASI	1	185.000,00	185.000,00
2540000170	06 BNA 638 FIAT EGEA URBAN	11760408	29.06.2019	81.665,03		2019	5.500-50.000 ARASI	1	185.000,00	185.000,00
2540000171	06 BNB 825 FIAT EGEA URBAN	11760101	29.06.2019	81.665,03		2019	5.500-50.000 ARASI	1	185.000,00	185.000,00
2540000172	06 BNA 635 FIAT EGEA URBAN	11760107	29.06.2019	81.665,03		2019	5.500-50.000 ARASI	1	185.000,00	185.000,00
2540000173	06 BNB 805 FIAT EGEA URBAN	11760101	29.06.2019	81.665,03		2019	5.500-50.000 ARASI	1	185.000,00	185.000,00
2540000174	06 BNB 807 FIAT EGEA URBAN	11770110	29.06.2019	81.665,03		2019	5.500-50.000 ARASI	1	185.000,00	185.000,00
2540000175	06 BNB 628 FIAT EGEA URBAN	11760301	29.06.2019	81.665,03		2019	50.000-96.570 ARASI	1	165.000,00	165.000,00
2540000176	06 BNB 811 FIAT EGEA URBAN	11760102	29.06.2019	81.665,03		2019	50.000-96.570 ARASI	1	165.000,00	165.000,00
2540000178	06 BNB 736 FIAT EGEA URBAN	11760105	29.06.2019	81.665,03		2019	5.500-50.000 ARASI	1	185.000,00	185.000,00
2540000179	06 BNB 830 FIAT EGEA URBAN	11770111	29.06.2019	81.665,03		2019	5.500-50.000 ARASI	1	185.000,00	185.000,00

2540000180	06 BNB 831 FIAT EGEA URBAN	11760106	26.06.2019	81.665,03		2019	50.000-96.570 ARASI	1	165.000,00	165.000,00
2540000181	06 BNB 741 FIAT EGEA URBAN	11760109	29.06.2019	81.665,03		2019	5.500-50.000 ARASI	1	185.000,00	185.000,00
2540000182	06 BNB 809 FIAT EGEA URBAN	11760102	29.06.2019	81.665,03		2019	5.500-50.000 ARASI	1	185.000,00	185.000,00
2540000183	06 BNA 633 FIAT EGEA URBAN	11760102	29.06.2019	81.665,03		2019	5.500-50.000 ARASI	1	185.000,00	185.000,00
2540000184	06 BNB 745 FIAT EGEA URBAN	11760103	29.06.2019	81.665,03		2019	5.500-50.000 ARASI	1	185.000,00	185.000,00
2540000185	06 BNB 828 FIAT EGEA URBAN	11760102	29.06.2019	81.665,03		2019	5.500-50.000 ARASI	1	185.000,00	185.000,00
2540000186	06 BNA 625 FIAT EGEA URBAN	11770111	29.06.2019	81.665,03		2019	5.500-50.000 ARASI	1	185.000,00	185.000,00
2540000187	06 BNB 738 FIAT EGEA URBAN	11760109	29.06.2019	81.665,03		2019	5.500-50.000 ARASI	1	185.000,00	185.000,00
2540000188	06 BNB 737 FIAT EGEA URBAN	11760101	29.06.2019	81.665,03		2019	50.000-96.570 ARASI	1	165.000,00	165.000,00
2540000190	06 BNA 626 FIAT EGEA URBAN	11760105	29.06.2019	81.665,03		2019	5.500-50.000 ARASI	1	185.000,00	185.000,00
2540000191	06 BNA 639 FIAT EGEA URBAN	11730103	29.06.2019	81.665,03		2019	50.000-96.570 ARASI	1	165.000,00	165.000,00
2540000192	06 BNB 826 FIAT EGEA URBAN	11760105	29.06.2019	81.665,03		2019	50.000-96.570 ARASI	1	165.000,00	165.000,00
2540000193	06 BNA 621 FIAT EGEA URBAN	11760602	30.06.2019	81.665,03		2019	5.500-50.000 ARASI	1	185.000,00	185.000,00
2540000194	06 BNB 829 FIAT EGEA URBAN	11770111	29.06.2019	81.665,03		2019	5.500-50.000 ARASI	1	185.000,00	185.000,00
2540000195	06 BNA 634 FIAT EGEA URBAN	11760109	29.06.2019	81.665,03		2019	5.500-50.000 ARASI	1	185.000,00	185.000,00
2540000196	06 BNA 644 FIAT EGEA URBAN	11770110	29.06.2019	81.665,03		2019	5.500-50.000 ARASI	1	185.000,00	185.000,00
2540000197	06 BNA 643 FIAT EGEA URBAN	11730202	29.06.2019	81.665,03		2019	5.500-50.000 ARASI	1	185.000,00	185.000,00
2540000198	06 BNB 827 FIAT EGEA URBAN	11760103	29.06.2019	81.665,03		2019	5.500-50.000 ARASI	1	185.000,00	185.000,00
2540000199	06 BNB 739 FIAT EGEA URBAN	11760101	29.06.2019	81.665,03		2019	5.500-50.000 ARASI	1	185.000,00	185.000,00
2540000200	06 BNB 735 FIAT EGEA URBAN	11760105	29.06.2019	81.665,03		2019	5.500-50.000 ARASI	1	185.000,00	185.000,00
2540000201	06 BNA 624 FIAT EGEA URBAN	11760106	29.06.2019	81.665,03		2019	5.500-50.000 ARASI	1	185.000,00	185.000,00
2540000202	06 BNA 622 FIAT EGEA URBAN	11770101	29.06.2019	81.665,03		2019	5.500-50.000 ARASI	1	185.000,00	185.000,00
2540000203	06 BNT 038 EGEA SEDAN URBAN 1.6	11760102	08.08.2019	118.950,00		2019	5.500-50.000 ARASI	1	185.000,00	185.000,00
2540000204	06 BPJ 371 EGEA 1.6 MJET	11760410	15.10.2019	75.725,62		2019	5.500-50.000 ARASI	1	185.000,00	185.000,00



2540000205	06 BPJ 380 EGEA 1.6 MJET	11760301	15.10.2019	75.725,62		2019	5.500-50.000 ARASI	1	185.000,00	185.000,00
2540000206	06 BPJ 374 EGEA 1.6 MJET	11760301	15.10.2019	75.725,62		2019	5.500-50.000 ARASI	1	185.000,00	185.000,00
2540000207	06 BPJ 369 EGEA 1.6 MJET	11760408	15.10.2019	75.725,62		2019	5.500-50.000 ARASI	1	185.000,00	185.000,00
2540000208	06 BPJ 381 EGEA 1.6 MJET	11760409	15.10.2019	75.725,62		2019	5.500-50.000 ARASI	1	185.000,00	185.000,00
2540000209	06 BPJ 390 EGEA 1.6 MJET	11770104	15.10.2019	75.725,62		2019	5.500-50.000 ARASI	1	185.000,00	185.000,00
2540000210	06 BPJ 379 EGEA 1.6 MJET	11760401	15.10.2019	75.725,62		2019	5.500-50.000 ARASI	1	185.000,00	185.000,00
2540000212	06 BPJ 368 EGEA 1.6 MJET	11760408	15.10.2019	75.725,62		2019	5.500-50.000 ARASI	1	185.000,00	185.000,00
2540000213	06 BPJ 370 EGEA 1.6 MJET	11760103	15.10.2019	75.725,62		2019	5.500-50.000 ARASI	1	185.000,00	185.000,00
2540000214	06 BPJ 378 EGEA 1.6 MJET	11760101	15.10.2019	75.725,62		2019	5.500-50.000 ARASI	1	185.000,00	185.000,00
2540000215	06 BPJ 377 EGEA 1.6 MJET	11760105	15.10.2019	75.725,62		2019	5.500-50.000 ARASI	1	185.000,00	185.000,00
2540000216	06 BPJ 376 EGEA 1.6 MJET	11760103	15.10.2019	75.725,62		2019	5.500-50.000 ARASI	1	185.000,00	185.000,00
2540000217	06 BPJ 375 EGEA 1.6 MJET	11760103	15.10.2019	75.725,62		2019	5.500-50.000 ARASI	1	185.000,00	185.000,00
2540000218	06 BPJ 372 EGEA 1.6 MJET	11760410	15.10.2019	75.725,62		2019	5.500-50.000 ARASI	1	185.000,00	185.000,00
2540000219	06 BPR 954 FORD FOCUS 1.5 TITANIUM	11760410	15.10.2019	98.729,25	FORD/FOCUS/TİTANİUM 1.5L DİZEL OTOM.120 PS	2019	12.097	1	295.000,00	295.000,00
2540000220	06 BPS 010 FORD FOCUS 1.5 TITANIUM	11760408	15.10.2019	98.729,25	FORD/FOCUS/TİTANİUM 1.5L DİZEL OTOM.120 PS	2019	8.219	1	305.000,00	305.000,00
2540000221	06 BPS 017 FORD FOCUS 1.5 TITANIUM	11760203	15.10.2019	98.729,25	FORD/FOCUS/TİTANİUM 1.5L DİZEL OTOM.120 PS	2019	11.652	1	295.000,00	295.000,00
2540000222	06 BPS 015 FORD FOCUS 1.5 TITANIUM	11760401	15.10.2019	98.729,25	FORD/FOCUS/TİTANİUM 1.5L DİZEL OTOM.120 PS	2019	4.570	1	305.000,00	305.000,00
2540000223	06 BPS 023 FORD FOCUS 1.5 TITANIUM	11760209	15.10.2019	98.729,25	FORD/FOCUS/TİTANİUM 1.5L DİZEL OTOM.120 PS	2019	8.300	1	305.000,00	305.000,00
2540000224	06 BPS 031 FORD FOCUS 1.5 TITANIUM	11760405	15.10.2019	98.729,25	FORD/FOCUS/TİTANİUM 1.5L DİZEL OTOM.120 PS	2019	1.958	1	305.000,00	305.000,00
2540000225	06 BPS 030 FORD FOCUS 1.5 TITANIUM	11760602	15.10.2019	98.729,25	FORD/FOCUS/TİTANİUM 1.5L DİZEL OTOM.120 PS	2019	13.500	1	295.000,00	295.000,00
2540000226	06 BPS 027 FORD FOCUS 1.5 TITANIUM	11760501	15.10.2019	98.729,25	FORD/FOCUS/TİTANİUM 1.5L DİZEL OTOM.120 PS	2019	7.650	1	305.000,00	305.000,00
2540000227	06 BPS 028 FORD FOCUS 1.5 TITANIUM	11760207	15.10.2019	98.729,25	FORD/FOCUS/TİTANİUM 1.5L DİZEL OTOM.120 PS	2019	29.648	1	300.000,00	300.000,00

2540000228	06 BPS 026 FORD FOCUS 1.5 TITANIUM	11760205	15.10.2019	98.729,25	FORD/FOCUS/TİTANİUM 1.5L DİZEL OTOM.120 PS	2019	11.209	1	295.000,00	295.000,00
2540000229	06 BPS 025 FORD FOCUS 1.5 TITANIUM	11760301	15.10.2019	98.729,25	FORD/FOCUS/TİTANİUM 1.5L DİZEL OTOM.120 PS	2019	15.500	1	295.000,00	295.000,00
2540000230	06 BPS 024 FORD FOCUS 1.5 TITANIUM	11760202	15.10.2019	98.729,25	FORD/FOCUS/TİTANİUM 1.5L DİZEL OTOM.120 PS	2019	12.978	1	295.000,00	295.000,00
2540000231	06 BPS 022 FORD FOCUS 1.5 TITANIUM	11760205	15.10.2019	98.729,25	FORD/FOCUS/TİTANİUM 1.5L DİZEL OTOM.120 PS	2019	14.121	1	295.000,00	295.000,00
2540000232	06 BPS 011 FORD FOCUS 1.5 TITANIUM	11730207	15.10.2019	98.729,25	FORD/FOCUS/TİTANİUM 1.5L DİZEL OTOM.120 PS	2019	61.433	1	285.000,00	285.000,00
2540000233	06 BPS 014 FORD FOCUS 1.5 TITANIUM	11760201	15.10.2019	98.729,25	FORD/FOCUS/TİTANİUM 1.5L DİZEL OTOM.120 PS	2019	13.260	1	295.000,00	295.000,00
2540000234	06 BPS 019 FORD FOCUS 1.5 TITANIUM	11760606	15.10.2019	98.729,25	FORD/FOCUS/TİTANİUM 1.5L DİZEL OTOM.120 PS	2019	20.670	1	295.000,00	295.000,00
2540000235	06 BPS 020 FORD FOCUS 1.5 TITANIUM	11760409	15.10.2019	98.729,25	FORD/FOCUS/TİTANİUM 1.5L DİZEL OTOM.120 PS	2019	10.540	1	305.000,00	305.000,00
2540000236	06 BPS 021 FORD FOCUS 1.5 TITANIUM	11770101	15.10.2019	98.729,25	FORD/FOCUS/TİTANİUM 1.5L DİZEL OTOM.120 PS	2019	18.030	1	295.000,00	295.000,00
2540000237	06 BPS 013 FORD FOCUS 1.5 TITANIUM	11760410	15.10.2019	98.729,25	FORD/FOCUS/TİTANİUM 1.5L DİZEL OTOM.120 PS	2019	15.848	1	295.000,00	295.000,00
2540000238	06 BPS 012 FORD FOCUS 1.5 TITANIUM	11760206	15.10.2019	98.729,25	FORD/FOCUS/TİTANİUM 1.5L DİZEL OTOM.120 PS	2019	10.202	1	305.000,00	305.000,00
2540000239	06 BPS 009 FORD FOCUS 1.5 TITANIUM	11760301	15.10.2019	98.729,25	FORD/FOCUS/TİTANİUM 1.5L DİZEL OTOM.120 PS	2019	11.631	1	295.000,00	295.000,00
2540000240	06 BPS 008 FORD FOCUS 1.5 TITANIUM	11760804	15.10.2019	98.729,25	FORD/FOCUS/TİTANİUM 1.5L DİZEL OTOM.120 PS	2019	13.300	1	295.000,00	295.000,00
2540000241	06 BPS 007 FORD FOCUS 1.5 TITANIUM	11770110	15.10.2019	98.729,17	FORD/FOCUS/TİTANİUM 1.5L DİZEL OTOM.120 PS	2019	6.500	1	305.000,00	305.000,00
2540000242	06 BPP 595 EGEA 1.6 MJET	11760106	22.10.2019	75.725,62		2019	5.500-50.000 ARASI	1	185.000,00	185.000,00
2540000243	06 BPP 564 EGEA 1.6 MJET	11760107	15.10.2019	75.725,62		2019	5.500-50.000 ARASI	1	185.000,00	185.000,00
2540000244	06 BPP 543 EGEA 1.6 MJET	11760804	15.10.2019	75.725,62		2019	5.500-50.000 ARASI	1	185.000,00	185.000,00
2540000245	06 BPP 531 EGEA 1.6 MJET	11760109	15.10.2019	75.725,62		2019	5.500-50.000 ARASI	1	185.000,00	185.000,00
2540000246	06 BPP 528 EGEA 1.6 MJET	11760105	15.10.2019	75.725,62		2019	5.500-50.000 ARASI	1	185.000,00	185.000,00
2540000247	06 BPP 539 EGEA 1.6 MJET	11760107	15.10.2019	75.725,62		2019	5.500-50.000 ARASI	1	185.000,00	185.000,00
2540000249	06 BPP 601 EGEA 1.6 MJET	11760105	15.10.2019	75.725,62		2019	5.500-50.000 ARASI	1	185.000,00	185.000,00

2540000250	06 BPP 494 EGEA 1.6 MJET	11760102	15.10.2019	75.725,62		2019	5.500-50.000 ARASI	1	185.000,00	185.000,00
2540000251	06 BPP 542 EGEA 1.6 MJET	11760105	15.10.2019	75.725,62		2019	5.500-50.000 ARASI	1	185.000,00	185.000,00
2540000252	06 BPP 537 EGEA 1.6 MJET	11760107	15.10.2019	75.725,62		2019	5.500-50.000 ARASI	1	185.000,00	185.000,00
2540000253	06 BPP 534 EGEA 1.6 MJET	11760409	15.10.2019	75.725,62		2019	5.500-50.000 ARASI	1	185.000,00	185.000,00
2540000255	06 BPP 546 EGEA 1.6 MJET	11770110	15.10.2019	75.725,62		2019	5.500-50.000 ARASI	1	185.000,00	185.000,00
2540000257	06 BPP 544 EGEA 1.6 MJET	11760109	15.10.2019	75.725,62		2019	5.500-50.000 ARASI	1	185.000,00	185.000,00
2540000258	06 BPP 547 EGEA 1.6 MJET	11770110	15.10.2019	75.725,62		2019	5.500-50.000 ARASI	1	185.000,00	185.000,00
2540000259	06 BPP 492 EGEA 1.6 MJET	11760106	15.10.2019	75.725,62		2019	5.500-50.000 ARASI	1	185.000,00	185.000,00
2540000260	06 BPP 495 EGEA 1.6 MJET	11760109	15.10.2019	75.725,62		2019	5.500-50.000 ARASI	1	185.000,00	185.000,00
2540000261	06 BPP 490 EGEA 1.6 MJET	11760101	15.10.2019	75.725,62		2019	5.500-50.000 ARASI	1	185.000,00	185.000,00
2540000262	06 BPP 538 EGEA 1.6 MJET	11760103	15.10.2019	75.725,62		2019	5.500-50.000 ARASI	1	185.000,00	185.000,00
2540000263	06 BPP 499 EGEA 1.6 MJET	11760301	15.10.2019	75.725,62		2019	5.500-50.000 ARASI	1	185.000,00	185.000,00
2540000264	06 BPP 497 EGEA 1.6 MJET	11760106	15.10.2019	75.725,62		2019	5.500-50.000 ARASI	1	185.000,00	185.000,00
2540000265	06 BPP 498 EGEA 1.6 MJET	11760409	15.10.2019	75.725,62		2019	5.500-50.000 ARASI	1	185.000,00	185.000,00
2540000266	06 BPP 493 EGEA 1.6 MJET	11770110	15.10.2019	75.725,62		2019	5.500-50.000 ARASI	1	185.000,00	185.000,00
2540000267	06 BPP 491 EGEA 1.6 MJET	11760103	15.10.2019	75.725,62		2019	5.500-50.000 ARASI	1	185.000,00	185.000,00
2540000268	06 BPP 535 EGEA 1.6 MJET	11760102	15.10.2019	75.725,62		2019	50.000-96.570 ARASI	1	165.000,00	165.000,00
2540000269	06 BPP 540 EGEA 1.6 MJET	11760105	15.10.2019	75.725,62		2019	5.500-50.000 ARASI	1	185.000,00	185.000,00
2540000270	06 BPP 593 EGEA 1.6 MJET	11760107	15.10.2019	75.725,62		2019	5.500-50.000 ARASI	1	185.000,00	185.000,00
2540000271	06 BPP 536 EGEA 1.6 MJET	11760101	15.10.2019	75.725,62		2019	5.500-50.000 ARASI	1	185.000,00	185.000,00
2540000272	06 BPP 545 EGEA 1.6 MJET	11760409	15.10.2019	75.725,62		2019	5.500-50.000 ARASI	1	185.000,00	185.000,00
2540000273	06 BPP 529 EGEA 1.6 MJET	11760109	15.10.2019	75.725,62		2019	5.500-50.000 ARASI	1	185.000,00	185.000,00
2540000274	06 BPP 597 EGEA 1.6 MJET	11760301	15.10.2019	75.725,62		2019	5.500-50.000 ARASI	1	185.000,00	185.000,00
2540000275	06 BPP 496 EGEA 1.6 MJET	11760105	15.10.2019	75.725,62		2019	5.500-50.000 ARASI	1	185.000,00	185.000,00

2540000276	06 BPP 596 EGEA 1.6 MJET	11760103	15.10.2019	75.725,62		2019	5.500-50.000 ARASI	1	185.000,00	185.000,00
2540000277	06 BPP 594 EGEA 1.6 MJET	11760103	15.10.2019	75.725,62		2019	5.500-50.000 ARASI	1	185.000,00	185.000,00
2540000278	06 BPP 527 EGEA 1.6 MJET	11760105	15.10.2019	75.725,62		2019	5.500-50.000 ARASI	1	185.000,00	185.000,00
2540000280	06 BPP 602 EGEA 1.6 MJET	11760109	15.10.2019	75.725,62		2019	5.500-50.000 ARASI	1	185.000,00	185.000,00
2540000281	06 BPP 548 EGEA 1.6 MJET	11760301	15.10.2019	75.725,62		2019	5.500-50.000 ARASI	1	185.000,00	185.000,00
2540000282	06 BPP 599 EGEA 1.6 MJET	11760410	15.10.2019	75.725,62		2019	5.500-50.000 ARASI	1	185.000,00	185.000,00
2540000283	06 BPP 591 EGEA 1.6 MJET	11760109	15.10.2019	75.725,62		2019	5.500-50.000 ARASI	1	185.000,00	185.000,00
2540000284	06 BPP 530 EGEA 1.6 MJET	11760102	15.10.2019	75.725,59		2019	5.500-50.000 ARASI	1	185.000,00	185.000,00
2540000285	06 BRY 340 FORD TRANSİT MCA -350-VAN	11770104	11.11.2019	135.542,03		2019	34.850	1	185.000,00	185.000,00
2540000287	06 BSR 405 FORD FOCUS TREND BEYAZ	11760106	13.12.2019	91.273,09	FORD/FOCUS/TREND X 1.5L DİZEL OTOM.120 PS	2019	10.050	1	260.000,00	260.000,00
2540000288	06 BTA 872 FORD FOCUS TREND BEYAZ	11760604	13.12.2019	91.273,09	FORD/FOCUS/TREND X 1.5L DİZEL OTOM.120 PS	2019	12.446	1	260.000,00	260.000,00
2540000289	06 BSR 402 FORD FOCUS TREND BEYAZ	11760102	13.12.2019	91.273,09	FORD/FOCUS/TREND X 1.5L DİZEL OTOM.120 PS	2019	27.485	1	255.000,00	255.000,00
2540000290	06 BSR 404 FORD FOCUS TREND BEYAZ	11750101	13.12.2019	91.273,09	FORD/FOCUS/TREND X 1.5L DİZEL OTOM.120 PS	2019	27.950	1	255.000,00	255.000,00
2540000291	06 BSR 408 FORD FOCUS TREND BEYAZ	11730206	13.12.2019	91.273,09	FORD/FOCUS/TREND X 1.5L DİZEL OTOM.120 PS	2019	30.800	1	255.000,00	255.000,00
2540000292	06 BTC 026 FORD FOCUS TREND BEYAZ	11770110	13.12.2019	91.273,09	FORD/FOCUS/TREND X 1.5L DİZEL OTOM.120 PS	2019	19.240	1	260.000,00	260.000,00
2540000293	06 BSR 407 FORD FOCUS TREND BEYAZ	11760804	13.12.2019	91.273,09	FORD/FOCUS/TREND X 1.5L DİZEL OTOM.120 PS	2019		1	250.000,00	250.000,00
2540000294	06 BSR 399 FORD FOCUS TREND BEYAZ	11770103	13.12.2019	91.273,09	FORD/FOCUS/TREND X 1.5L DİZEL OTOM.120 PS	2019	6.780	1	260.000,00	260.000,00
2540000295	06 BSR 409 FORD FOCUS TREND BEYAZ	11770107	13.12.2019	91.273,09	FORD/FOCUS/TREND X 1.5L DİZEL OTOM.120 PS	2019	31.500	1	255.000,00	255.000,00
2540000296	06 BSR 224 FORD FOCUS TREND BEYAZ	11770103	13.12.2019	91.273,09	FORD/FOCUS/TREND X 1.5L DİZEL OTOM.120 PS	2019	14.205	1	260.000,00	260.000,00
2540000297	06 BSR 411 FORD FOCUS TREND BEYAZ	11770102	13.12.2019	91.273,09	FORD/FOCUS/TREND X 1.5L DİZEL OTOM.120 PS	2019	20.115	1	255.000,00	255.000,00
2540000298	06 BSR 403 FORD FOCUS TREND BEYAZ	11730202	13.12.2019	91.273,09	FORD/FOCUS/TREND X 1.5L DİZEL OTOM.120 PS	2019	27.100	1	255.000,00	255.000,00

2540000299	06 BSR 410 FORD FOCUS TREND BEYAZ	11760105	13.12.2019	91.273,09	FORD/FOCUS/TREND X 1.5L DİZEL OTOM.120 PS	2019	10.300	1	260.000,00	260.000,00
2540000300	06 BTB 810 FORD FOCUS TREND BEYAZ	11760101	13.12.2019	91.273,09	FORD/FOCUS/TREND X 1.5L DİZEL OTOM.120 PS	2019	16.200	1	260.000,00	260.000,00
2540000301	06 BSR 401 FORD FOCUS TREND BEYAZ	11760602	13.12.2019	91.273,09	FORD/FOCUS/TREND X 1.5L DİZEL OTOM.120 PS	2019	23.750	1	255.000,00	255.000,00
2540000302	06 BTC 018 FORD FOCUS TREND BEYAZ	11760103	13.12.2019	91.273,09	FORD/FOCUS/TREND X 1.5L DİZEL OTOM.120 PS	2019	13.084	1	260.000,00	260.000,00
2540000303	06 BTA 871 FORD FOCUS TREND BEYAZ	11760301	13.12.2019	91.273,09	FORD/FOCUS/TREND X 1.5L DİZEL OTOM.120 PS	2019	11.500	1	260.000,00	260.000,00
2540000304	06 BTA 869 FORD FOCUS TREND BEYAZ	11760105	13.12.2019	91.273,09	FORD/FOCUS/TREND X 1.5L DİZEL OTOM.120 PS	2019	12.012	1	260.000,00	260.000,00
2540000305	06 BSM 160 FORD FOCUS TREND BEYAZ	11760602	13.12.2019	91.273,09	FORD/FOCUS/TREND X 1.5L DİZEL OTOM.120 PS	2019	21.500	1	255.000,00	255.000,00
2540000306	06 BTB 811 FORD FOCUS TREND BEYAZ	11760109	13.12.2019	91.273,09	FORD/FOCUS/TREND X 1.5L DİZEL OTOM.120 PS	2019	13.105	1	260.000,00	260.000,00
2540000307	06 BTA 870 FORD FOCUS TREND BEYAZ	11770110	13.12.2019	91.273,24	FORD/FOCUS/TREND X 1.5L DİZEL OTOM.120 PS	2019	24.249	1	255.000,00	255.000,00
2540000308	06 BUZ 276 OTOKAR SULTAN MEGA	11770106	27.02.2020	534.138,29	RUHSATTAKİ PLAKA NUMARASI: 06 BUZ 275'DİR.	2020	220.000	1	550.000,00	550.000,00
2540000309	06 CAK 253 EGEA SEDAN URBAN PLUS 1.6	11770110	01.07.2020	98.169,23	Fiat Egea Urban 1.6 Mjet Otomatik	2020	107	1	212.000,00	212.000,00
2540000310	06 CAK 252 EGEA SEDAN URBAN PLUS 1.6	11770110	01.07.2020	98.169,23	Fiat Egea Urban 1.6 Mjet Otomatik	2020	341	1	212.000,00	212.000,00
2540000311	06 CAK 250 EGEA SEDAN URBAN PLUS 1.6	11770110	01.07.2020	98.169,23	Fiat Egea Urban 1.6 Mjet Otomatik	2020	40	1	212.000,00	212.000,00
2540000312	06 CAK 249 EGEA SEDAN URBAN PLUS 1.6	11770110	01.07.2020	98.169,23	Fiat Egea Urban 1.6 Mjet Otomatik	2020	35	1	212.000,00	212.000,00
2540000313	06 CAK 248 EGEA SEDAN URBAN PLUS 1.6	11770110	01.07.2020	98.169,23	Fiat Egea Urban 1.6 Mjet Otomatik	2020	663	1	212.000,00	212.000,00
2540000314	06 CAK 247 EGEA SEDAN URBAN PLUS 1.6	11770110	01.07.2020	98.169,22	Fiat Egea Urban 1.6 Mjet Otomatik	2020	348	1	212.000,00	212.000,00
2540000315	06 CAK 246 EGEA SEDAN URBAN PLUS 1.6	11770110	01.07.2020	98.169,22	Fiat Egea Urban 1.6 Mjet Otomatik	2020	173	1	212.000,00	212.000,00
2540000316	06 CAK 244 EGEA SEDAN URBAN PLUS 1.6	11770110	01.07.2020	98.169,22	Fiat Egea Urban 1.6 Mjet Otomatik	2020	975	1	212.000,00	212.000,00
2540000317	06 CAK 243 EGEA SEDAN URBAN PLUS 1.6	11770110	01.07.2020	98.169,22	Fiat Egea Urban 1.6 Mjet Otomatik	2020	361	1	212.000,00	212.000,00
2540000318	06 CAK 241 EGEA SEDAN URBAN PLUS 1.6	11770110	01.07.2020	98.169,22	Fiat Egea Urban 1.6 Mjet Otomatik	2020	1.750	1	212.000,00	212.000,00
<b>TAŞITLAR GENEL TOPLAM (KDV HARİC)</b>										<b>48.792.000,00</b>

<b>MAKİNE VE EKİPMALAR GENEL TOPLAM ( KDV HARİÇ)</b>	<b>182.656.968,49</b>
<b>TAŞITLAR GENEL TOPLAM (KDV HARİÇ)</b>	<b>48.792.000,00</b>
<b>GENEL TOPLAM ( KDV HARİÇ)</b>	<b>231.448.968,49</b>

**ACIKLAMALAR :**

1. Değerleme çalışmasında firmanın muavin kayıtları ve YMM onaylı 253- Tesis, Makine ve Cihazlar Hesap mizan kayıtları baz alınmıştır. Tesiste bulunan makinelerden şirket defter kayıtlarında bulunanları değerlemede dikkate alınmıştır. Firmanın tarafımıza verdiği muhasebe kayıtları doğru kabul edilmiştir.
2. Üretimde kullanılan makinelerin çoğunluğu ithal olması nedeniyle değerlendirme USD kur değişimi dikkate alınmıştır. Makinelerin giriş tarihindeki değeri dikkate alınmıştır. Günümüz satış değerinden yaşına göre yıllık eskime – yıpranma oranı düşülerek, güncel değer TL olarak hesaplanmaktadır. Makine ve ekipmanın verimli ömrü 20 yıl olarak kabul edilmiştir. T.C. Merkez Bankası 31.12.2020 kuru dikkate alınmıştır.
3. İş bu rapor kapsamında makine-ekipman değerlendirme çalışması “Maliyet Yaklaşımı Yöntemine” göre, taşıtlara ait değerlendirme çalışması “Emsal Yaklaşımı Yöntemine” göre yapılmıştır.
4. 253-Tesis, Makine ve Cihazlar Hesabında yer alan kayıtlarında net defter değeri sıfır olan makine ve ekipmanlar için hurdaya yakın değer takdir edilmiştir. Makine-ekipman değerlendirme tablosunda kahve rengi ile belirtilmiştir.
5. Tespit edilen değerler tesisin komple çalışır durumda olması halindeki değerlerdir. Taşınması veya tek tek satılması dahilinde makine ve ekipmanlarda değer kaybı olacaktır.

<b>31.12.2020 TCMB Döviz Kurları</b>		
<b>Döviz Cinsi</b>	<b>Alış (TL)</b>	<b>Satış (TL)</b>
<b>Dolar</b>	<b>7,3405</b>	<b>7,3537</b>
<b>Euro</b>	<b>9,0079</b>	<b>9,0241</b>

## 7 DEĞERLEME SONUCU

Rapora konu makineler ile ilgili değer tespit çalışmasında; emsal satışların karşılaştırılması, maliyet analizi yöntemi veya gelir yaklaşımı yöntemlerinden tarafımızca seçilen ve duruma en uygun olan biri kullanılmaktadır.

İkinci el piyasası oluşan, emsali veya muadilinin bayii satış fiyatlarına ulaşılabilir olan, alıcı-satıcı arasında gerçekleşen satış fiyatları tespit edilebilen makineler için, satışların karşılaştırılması yöntemi kullanılır. Bu şartlara uyan makine ve ekipmanlar için bu yöntem kullanılmıştır. Emsali bulunmayan varlıklar için ise amortisman yöntemi kullanılmıştır.

Değerleme raporunda Makine-Ekipman için Maliyet Yaklaşım Yöntemi kullanılmıştır. Çünkü tesisin özelliği nedeniyle; makine ekipmanların karşılaştırılabilir satış bilgisi azdır. İş bu rapor kapsamında makine-ekipman değerlendirme çalışması sadece maliyet yaklaşımı yöntemine göre yapılmış olup, piyasada ki firmalardan görüşler alınmıştır. Maliyet yaklaşımı yöntemini kullanırken oluşan değerleri teyit etmek amacıyla; makine üreticileri ile görüşme yapılarak ekipmanların maliyet değerleri kontrol edilmiştir. Makine değerlendirme bölümümüzün veritabanındaki birçok makineye ait hazırlanmış rapor ve yapılmış araştırmalardan faydalanılmıştır.

İş bu rapor kapsamında **makine-ekipman** değerlendirme çalışması **“Maliyet Yaklaşım Yöntemine”** göre, **taşitlara** ait değerlendirme çalışması **“Emsal Yaklaşım Yöntemine”** göre yapılmıştır.

Bu değer konu tesisin bir bütün halinde değerlendirilmesi durumunda geçerlidir.

<b>MAKİNE-EKİPMAN VE TAŞITLAR İKİNCİ EL TOPLAM YASAL PİYASA DEĞERİ:</b>  (TL)  (KDV HARİÇ)	<b>231.448.968,49-TL</b>  (İKİYÜZOTUZBİRMİLYONDÖRTYÜZKIRKSEKİZBİ NDOKUZYÜZALTMİŞSEKİZTÜRKLİRASIKIRKDOK UZKURUŞ)
<b>Değerleme Uzmanı</b>	<b>Sorumlu Değerleme Uzmanı</b>
<b>Hacı Mehmet VURAN</b> Makine Mühendisi (SPK lisans no:405770/28.07.2016)  	<b>Eda ÖZ</b> Kimya Yüksek Mühendisi (SPK lisans no:400494/02.05.2007)  

## **Rapor Hakkında Ek Bilgiler:**

- Bu rapor inceleme yapıldığı tarihteki mevcut bulguları yansıtmaktadır.
- Vergi Kanunlarının Katma Değer Vergisine ilişkin muafiyet, istisna ve vergi oranına ilişkin özel hükümleri dikkate alınmamıştır.
- Tapu kaydındaki takyidatlar ve makine-ekipman ve taşıtlar üzerindeki rehinler değer belirleme aşamasında göz önünde bulundurulmamıştır.
- İş bu rapor UDES kapsamında hazırlanmıştır. SPK Raporlama Standartlarına göre hazırlanmamış olup ipotēge esas teşkil edemez.
- İş bu rapor kapsamında sadece gayrimenkul değerleme çalışması yapılmamış olup taşınmaz sınırlarında yer alan ve tarafımıza değer çalışması için ibraz edilen makine-ekipman listesi üzerinden değerleme çalışması yapılmıştır.
- Bu rapor, talep eden kurum dışında başka bir kurum ya da kişi tarafından kullanılamaz.
- Değerleme kuruluşunun yazılı onayı olmaksızın rapor tamamen veya kısmen yayımlanamaz.
- Rapor veya raporda yer alan değerleme rakamları ya da değerleme faaliyetinde bulunan personel adları veya mesleki nitelikleri referans verilemez.

## **8 FOTOĞRAFLAR**

### **8.1 MAKİNE-EKİPMANLAR**



























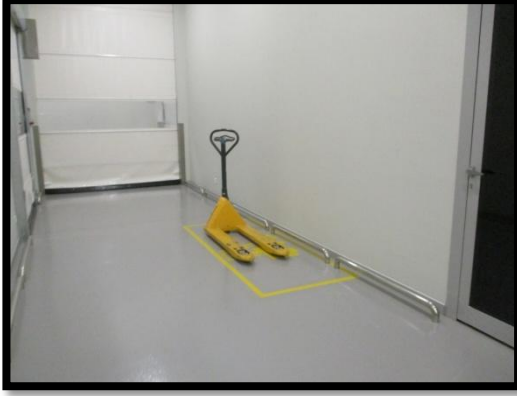



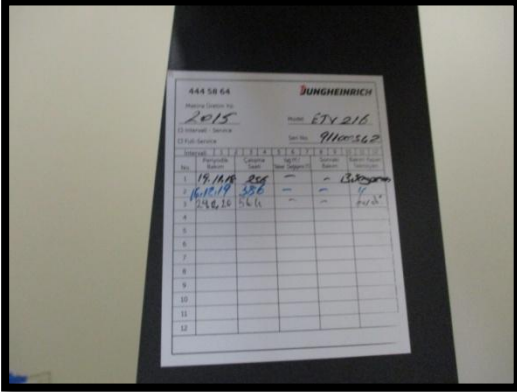
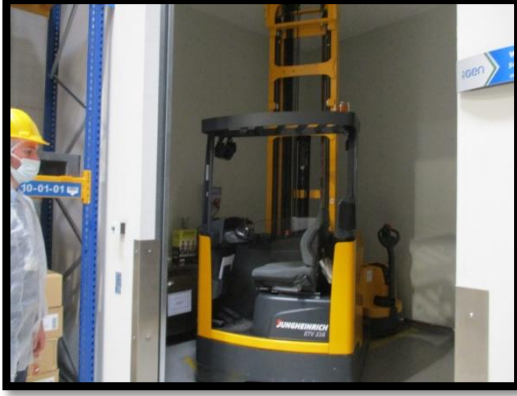
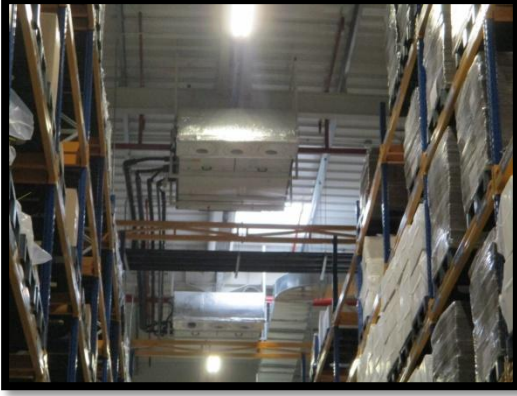





5

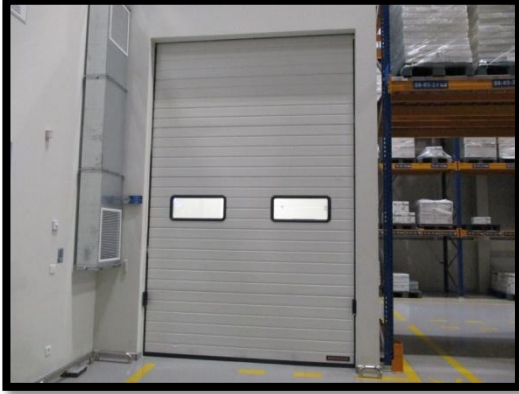





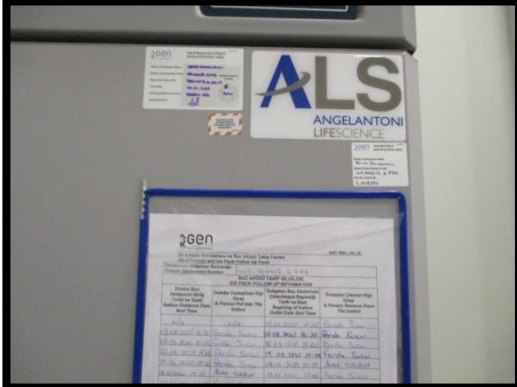







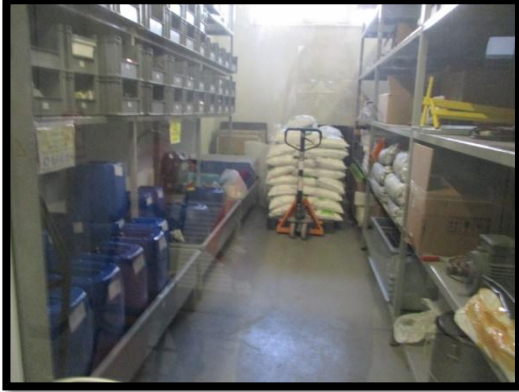



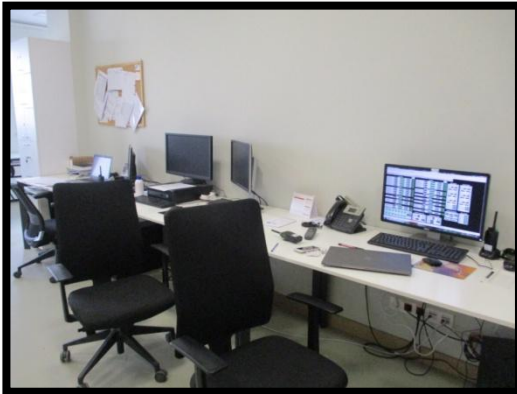







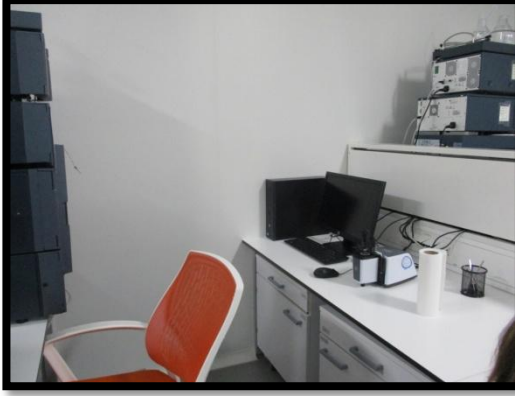

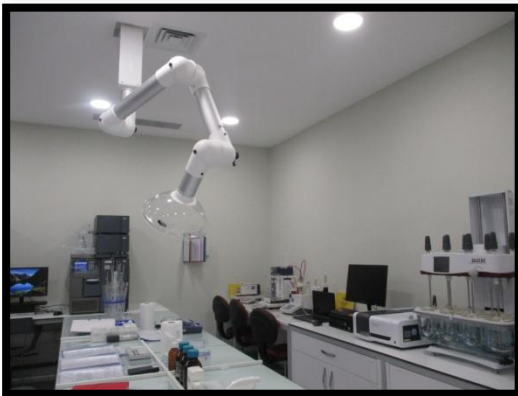

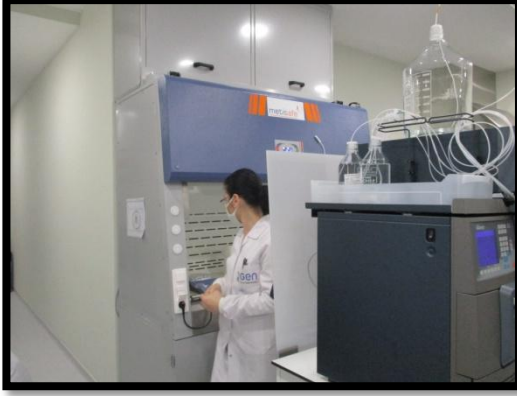













## 8.2 TAŞITLAR



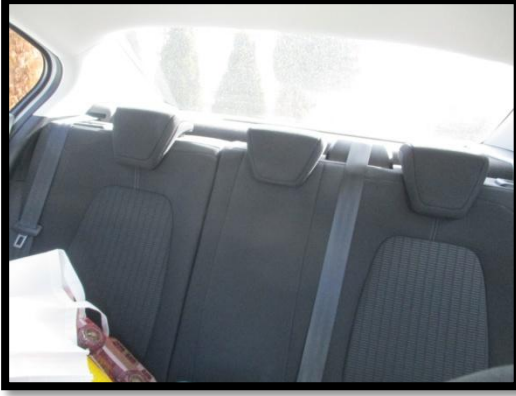

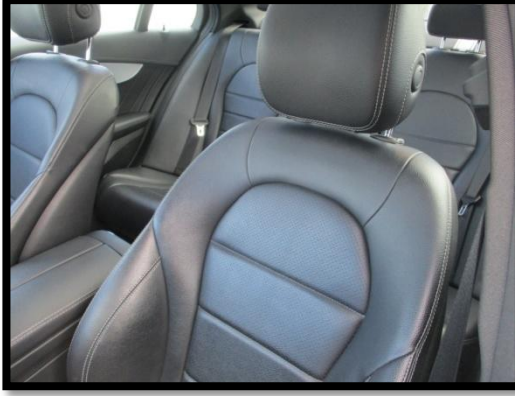
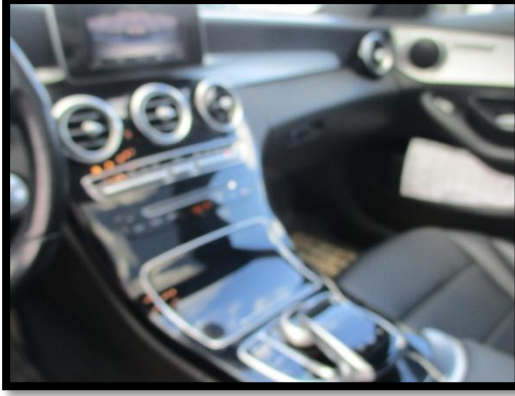

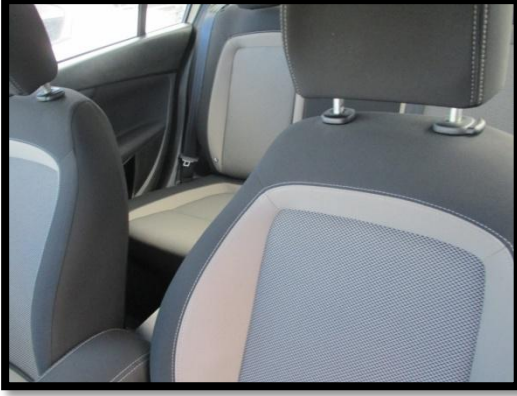

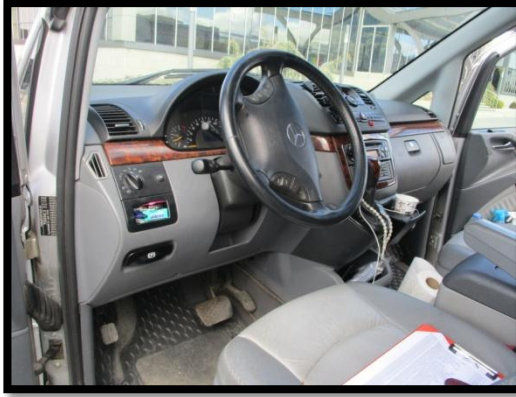







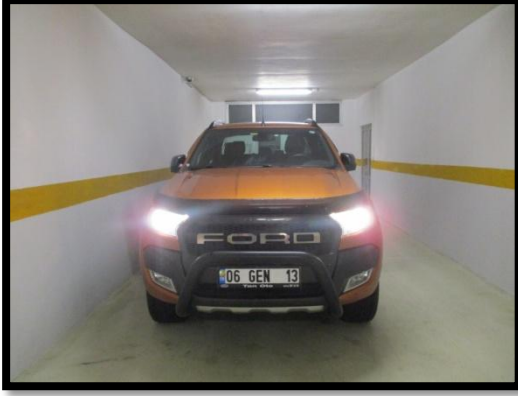

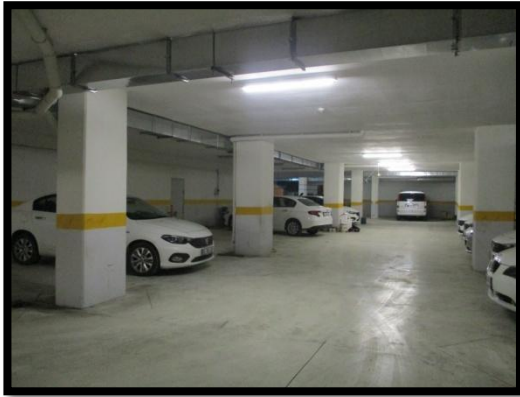
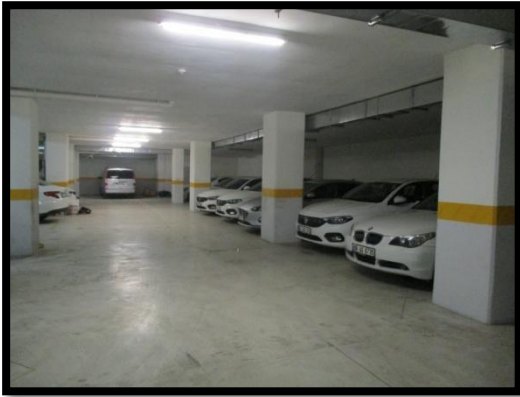

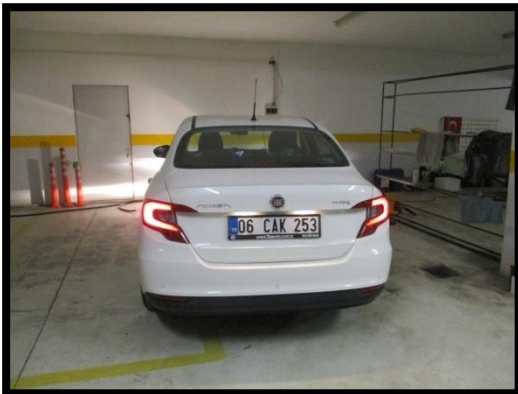
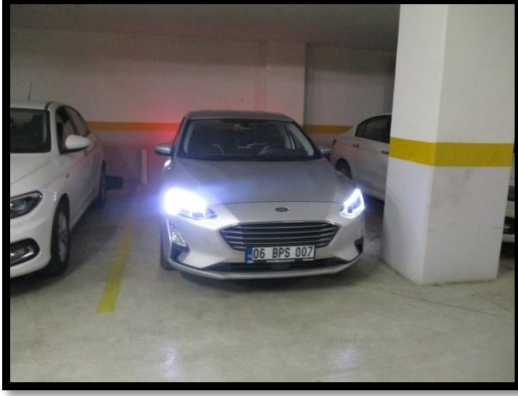











## 9 KAPASİTE RAPORU

		<b>TÜRKİYE ODALAR VE BORSALAR BİRLİĞİ</b> <b>KAPASİTE RAPORU</b>			
ANKARA SANAYİ ODASI		<b>Geçerlilik Süresi Sonu</b> <b>08.04.2022</b>		Rapor Tarihi :07.04.2020 Rapor No :2020 / 433	
Firma Ünvanı		:GEN İLAÇ VE SAĞLIK ÜRÜNLERİ SANAYİ VE TİCARET ANONİM ŞİRKETİ FABRİKA ŞUBESİ		Sanayi Sicil No :	
Tescilli Markaları		:		Oda Sicil No :13282	
Vergi Dairesi/No		:Maltepe V.D. / 3910310236		Ticaret Sicil No :399253	
İşyeri SGK No		:282110101130074100625		Faaliyet Kodu :21.20.01 (NACE)	
MERSİS No		:0391031023600020			
Üretimin Yapıldığı Yer		Adres : ASO 2. ve 3. Organize Sanayi Bölgesi Alıcı OSB Mah. 2013. Cad. No: 24 SİNCAN / ANKARA			
		İşyeri Tel (Kodlu): 312-9451436		Faks :	
		e-posta : s.turkmen@genilac.com		Web : www.genilac.com.tr	
Merkez		Adres Mustafa Kemal Mahallesi 2119. Sok. No: 3 ÇANKAYA / ANKARA			
		Büro Tel (Kodlu): 312-2196219		Faks : 312-2196010	
Üretim Konuları		:İlaç üretimi.			
Üretim Tesisinin Durumu		Sermaye Kıymetler Durumu (TL)		Personel Durumu	
Mal Sahibi		Makine ve Teçhizat Değeri		Mühendis : 29	
Arazi (m2) 39.996		Tescilli Sermayesi		Teknisyen : 25	
Toplam Kapalı Saha (m2) 20.541				Usta : -	
Bina İnşaat Tipi B.ARME				İşçi : 86	
				İdari Pers. : 29	
				Toplam : 169	
Üretim Faaliyetine Başlama Tarihi : 02.06.2017					
Yabancı Sermaye			Gayri Maddi Hak		
Ülkesi		Oranı (%)		Patent Know How Lisans Ülkesi	
Sertifikalar :					
Yukarıda ünvanı yazılı işletmenin, işyerinde mevcut makine ve teçhizatının yürürlükteki yöntem ve kriterlere göre teorik olarak hesaplanan azami üretim kapasitesi ile tüketim kapasitesini kapsayan bu kapasite raporu 16.03.2020 günü tarafımızdan düzenlenmiştir.					
RAPORTÖR		1.EKSPER		2.EKSPER	
MAHMUT MELİH NALÇACI Makine Mühendisi		AYTÜL DÜZGÜN ULUSOY Kimya Mühendisi			
				<b>ASLININ AYNI DİR</b> <b>08 Nisan 2020</b> <b>Mahmut Melih NALÇACI</b> <b>Teknik Ekspert</b>	

ANKARA SANAYİ ODASI - Ticaret Sicil No: 399253 / Vergi No: 3910310236  
GEN İLAÇ VE SAĞLIK ÜRÜNLERİ SANAYİ VE TİCARET ANONİM ŞİRKETİ FABRİKA ŞUBESİ

**TABLO : I MAKİNE VE TEÇHİZAT (FİRMAYA AİT)**

ADRES : ASO 2. ve 3. Organize Sanayi Bölgesi Alcı OSB Mah. 2013. Cad. No: 24 SİNCAN / ANKARA

Makine Kodu	Adet	Makine ve Teçhizat(Cinsi Ve Teknik Özellikleri)	Puan	Yerli/İthal	Gücü (KW)
28.29.21	1	FLAKON DOLUM HATTI	0	I	74.0
	1	LİYOFİLİZATÖR SİSTEMİ	0	I	121.0
	1	SVP SİSTEMİ (1 ADET TANK 800 LT, 1 ADET TANK 100 LT) (3 ADET TANK SÜZME İÇİN)	0	I	15.0
	1	FİLTRE INTEGRITY CİHAZI	0	I	0.13
28.29.21	1	ŞİRINGA DOLUM HATTI	0	I	7.0
	2	GMP YIKAMA MAKİNASI	0	I	16.0
	1	ŞİRINGA ETİKETLEME MAKİNASI	0	I	5.0
	1	GARANÜLASYON SİSTEMİ	0	I	66.0
	1	TABLET BASKI MAKİNASI	0	I	39.5
	1	TABLET KAPLAMA MAKİNASI	0	I	12.0
	1	TOZ KARIŞTIRMA SİSTEMİ-BLENDER	0	I	6.2
	1	BLİSTER MAKİNASI	0	Y	0.0
	2	KUTULAMA MAKİNASI	0	Y	0.0
	1	KOLİLEME MAKİNASI	0	I	0.0
	1	FLAKON ETİKETLEME MAKİNASI	0	Y	2.0
	2	AĞIRLIK KONTROL MAKİNASI	0	Y	8.0
	2	KAREKOD BASKI SİSTEMİ	0	Y	4.0
	1	MOBİL İMALAT SİSTEMİ 80 L	0	Y	16.0
	1	CAM SOLÜSYON HAZIRLAMA SİSTEMİ	0	Y	8.0
	1	SU SİSTEMİ	0	Y	110.0
	1	REACH TRUCK	0	I	6.0
	1	İSTİFLEME TRANSPALET	0	I	6.0
	1	TRANSPALET	0	I	6.0
	1	DIŞ ALAN FORKLİFTİ (DIESEL)	0	I	0.0
	1	SOĞUK ODA (11 M2)	0	Y	24.0
	1	SOĞUK ODA (120 M2)	0	Y	40.0
	3	TARTIM ALANI 1 - LAF	0	I	4.5
	1	PARTİKÜL SAYIM CİHAZI	0	I	0.5
	1	PARTİKÜL BOYUT ÖLÇÜM CİHAZI	0	Y	0.2
	3	TOC	0	I	0.05
	1	MİKROSKOP	0	I	0.03
	1	TERMOBLOK	0	I	1.32
	1	BASINÇLI HAVA ÖRNEKLEYİCİ	0	I	0.5
	1	PHMETER/İLETKENLİK	0	I	0.01
	2	KABA TERAZİ	0	I	0.1
	1	KABA TERAZİ	0	I	0.1
	2	BUZDOLABI (1500 L)	0	I	1.0
	4	STABİLİTE VE İNKÜBASYON KABİNLERİ	0	I	21.0
	2	BİYOGÜVENLİK KABİNİ	0	I	2.0
	1	STERİLİTE KABİNİ	0	I	1.4
	16	HPLC	0	I	0.2
	2	UV SPEKTROFOTOMETRE	0	I	1.0
	2	ULTRA-MİKRO TERAZİ	0	I	0.2
	1	YÜKSEK PERFORMANSLI SIVI KROMATOĞRAFİSİ (HPLC-DAD)	0	I	0.2

TOBB tarafından 08.04.2020 tarih ve 12918 no ile onaylanmıştır. En son 08.04.2022 tarihine kadar geçerlidir.  
Sayfa 2/12



ANKARA SANAYİ ODASI - Ticaret Sicil No: 399253 / Vergi No: 3910310236  
GEN İLAÇ VE SAĞLIK ÜRÜNLERİ SANAYİ VE TİCARET ANONİM ŞİRKETİ FABRİKA SUBESİ

1	GAZ KROMATOĞRAFISI GC-FID/TCD	0 I	0.2
1	NEM TAYİN CİHAZI	0 I	0.45
1	OTOTİTRATÖR	0 I	0.2
3	ANALİTİK HASSAS TERAZİ	0 I	0.1
2	BUZDOLABI (700 L)	0 I	1.0
1	YÜKSEK HIZLI TOZ KARIŞTIRICI	0 I	2.0
1	AKIŞKAN YATAKLI KURUTUCU VE TABLET KAPLAMA SİSTEMİ	0 I	2.1
1	TABLET BASKI MAKİNASI	0 I	4.5
3	DERİN DONDURUCU (500 L)	0 I	2.0
1	HAVA ŞARTLANDIRMA SİSTEMİ	0 Y	587.0
1	VALIDATÖR-KAYE	0 I	0.5
1	ENDÜSTRİYEL SOĞUTMA SİSTEMİ	0 I	918.0
5	LAF KABİMLERİ	0 Y	12.0
1	DEPO RAF SİSTEMİ	0 I	0.0
1	PARTİSYON SİSTEMİ	0 Y	0.0
1	PNÖMATİK TAŞIMA SİSTEMİ	0 I	0.0
1	STERİL SAHA ONLINE İZLEME EKİPMANI	0 I	0.0
1	OTOMASYON SİSTEMİ	0 I	0.0
1	YANGIN ALGILAMA SİSTEMİ	0 I	0.0
2	BUHAR KAZANI	0 Y	80.0
2	BASINÇLI HAVA KOMPRESÖRÜ	0 Y	400.0
2	JENERATÖR	0 Y	0.2
1	NUMUNE ALMA KONVEYÖR SİSTEMİ	0 Y	10.0
2	DISSOLÜSYON CİHAZI	0 I	0.4
1	POLAROGRAFI	0 Y	0.2
1	HPLC-UVvis	0 I	0.2
1	ICP-MS	0 I	7.0
1	KAPSÜL DOLUM MAKİNASI	0 Y	0.0
1	TGA	0 Y	0.2
1	RENK TAYİN CİHAZI	0 Y	0.2
1	YOĞUNLUK ÖLÇER	0 Y	0.2
1	REFRAKTOMETRE	0 Y	0.2
1	ERİME NOKTASI CİHAZI	0 Y	0.2
1	POLARİMETRE	0 Y	0.2
1	KARL FISCHER	0 Y	0.2
1	POTANSİYOMETRE	0 Y	0.2
1	OTOKLAV 400 L	0 Y	2.2
1	MİKROSKOBİK PARTİKÜL SAYICI	0 Y	0.1
1	OPTİK KONTROL VE SIZDIRMAZLIK TEST MAKİNASI	0 Y	14.0

(KİRALIK)

ADRES : ASO 2. ve 3. Organize Sanayi Bölgesi Alçı OSB Mah. 2013. Cad. No: 24 SİNCAN / ANKARA

Makine Kodu	Adet	Makine ve Teçhizat(Cinsi Ve Teknik Özellikleri)	Puan	Yerli/İthal	Gücü (KW)
	1	OTOKLAV (1 M3)	0 I		2.0
	1	OTOKLAV (2 M3)	0 I		4.5

Toplam : 0

TOBB tarafından 08.04.2020 tarih ve 12918 no ile onaylanmıştır. En son 08.04.2022 tarihine kadar geçerlidir.  
Sayfa 3/12

ANKARA SANAYİ ODASI - Ticaret Sicil No: 399253 / Vergi No: 3910310236  
GEN İLAÇ VE SAĞLIK ÜRÜNLERİ SANAYİ VE TİCARET ANONİM ŞİRKETİ FABRİKA ŞUBESİ

Açıklama : 2 ADET OTOKLAV İNG FİNANSAL KİRALAMADAN KİRALANMIŞTIR. KİRA BAŞ: 23.10.2015 KİRA BİT:  
05.10.2021



08 Nisan 2020

ASLININ AYNIDIR

08 Nisan 2020

Mahmut Melih NALÇACI  
Teknik Ekspert

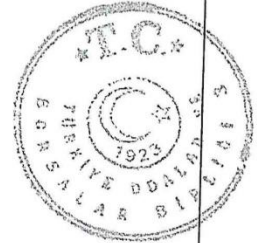

TOBB tarafından 08.04.2020 tarih ve 12918 no ile onaylanmıştır. En son 08.04.2022 tarihine kadar geçerlidir.  
Sayfa 4/12

ANKARA SANAYİ ODASI - Ticaret Sicil No: 399253 / Vergi No: 3910310236  
GEN İLAÇ VE SAĞLIK ÜRÜNLERİ SANAYİ VE TİCARET ANONİM ŞİRKETİ FABRİKA ŞUBESİ

## TABLO : II YILLIK ÜRETİM KAPASİTESİ

Madde Kodu	Ürün Adı(Cins-Özellik Ticari Ve Teknik Adı)	Miktar	Birim
21.20.13.80.00	TABLET VE FİLM KAPLI TABLET İLAÇ (102.000.000 AD/YIL)	12.240	kilogram
21.20.13.80.00	ENJEKSİYONLUK LİYOFİLİZE FLAKON ÜRÜNLER (4.896.000 AD/YIL)	4.039	kilogram
21.20.13.80.00	ENJEKSİYONLUK SIVI FLAKON ÜRÜNLER (24.480.000 AD/YIL)	244.800	kilogram
21.20.13.80.00	SERT JELATİN KAPSÜL İLAÇ (20.400.000 AD/YIL)	8.160	kilogram
21.20.13.80.00	ENJEKSİYONLUK SIVI ŞİRINGA/KARTUŞ ÜRÜNLER	24.480	kilogram

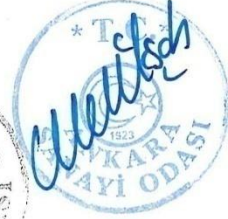

08 Nisan 2020

ASLININ AYNIDIR

08 Nisan 2020

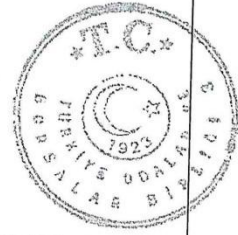
Mahmut Melih NALÇACI  
Teknik EkspertTOBB tarafından 08.04.2020 tarih ve 12918 no ile onaylanmıştır. En son 08.04.2022 tarihine kadar geçerlidir.  
Sayfa 5/12

ANKARA SANAYİ ODASI - Ticaret Sicil No: 399253 / Vergi No: 3910310236  
GEN İLAÇ VE SAĞLIK ÜRÜNLERİ SANAYİ VE TİCARET ANONİM ŞİRKETİ FABRİKA ŞUBESİ

**TABLO : III KAPASİTE HESABI** (Raporun hangi maksatla düzenlendiği : Yenileme)

Firmanın müracaatı üzerine 16.03.2020 tarihinde iş yerine gidilerek aşağıdaki hususlar tespit edilmiştir.

Kapasite Hesabı:

TABLET İLAÇ KAPASİTESİ:

İşlem sırası şu şekildedir:

- Granülasyon
- Kurutma
- Son karıştırma
- Tablet basım

Hamur Karıştırma: (Granülasyon ve Kurutma)

1 şarj 60 kg, 45 dakika

$$60 \times 60/45 \times 8 \times 300 \times 0,85 = 163.200 \text{ kg/yıl}$$

Son Karıştırma:

Toz karıştırma makinası yılda 150 gün bu üretime ayrılmıştır. 8 saatte 2 şarj hesabıyla;  
 $100 \text{ kg} \times 2 \times 150 \times 0,85 = 25.500 \text{ kg/yıl}$

Tablet Kapasitesi:

50.000 ad/saat

$$50.000 \times 8 \times 300 \times 0,85 = 102.000.000 \text{ ad/yıl}$$

120 mg -1000 mg arası tablet ilaç üretimi yapılmakta olup hesaplamada 120 mg baz alınmıştır.

$$102.000.000 \times 120 \text{ mg} = 12.240 \text{ kg/yıl}$$

Blister İhtiyacı:

1 adet blister makinası mevcut olup, 400 blister/dak kapasite ile;

$$400 \times 60 \times 8 \times 300 \times 0,85 = 48.960.000 \text{ ad/yıl}$$

Blister makinası darboğaz teşkil etmemektedir.

10 adet ilaç 1 blistere girmektedir.



08 Nisan 2020

ASLININ AYNIDIR

08 Nisan 2020

Mahmut Melih ALÇACI  
Tıbbi Uzman / Teknik Ekspert

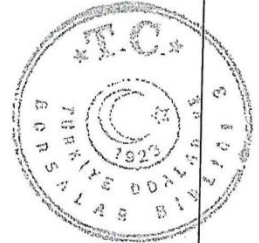

TOBB tarafından 08.04.2020 tarih ve 12918 no ile onaylanmıştır. En son 08.04.2022 tarihine kadar geçerlidir.  
Sayfa 6/12

ANKARA SANAYİ ODASI - Ticaret Sicil No: 399253 / Vergi No: 3910310236  
GEN İLAÇ VE SAĞLIK ÜRÜNLERİ SANAYİ VE TİCARET ANONİM ŞİRKETİ FABRİKA ŞUBESİ

$102.000.000 / 10 = 10.200.000$  ad/yıl blister

Kutu İhtiyacı:

2 adet kutu makinası mevcut olup, 400 kutu/dak ve 200 kutu/dak kapasitelerine sahiptir.

$400 \times 60 \times 8 \times 300 \times 0,85 = 48.960.000$  adet/yıl

$200 \times 60 \times 8 \times 300 \times 0,85 = 24.480.000$  adet/yıl

Toplam=  $48.960.000 + 24.480.000 = 73.440.000$  ad/yıl kutu

Kutulama makinasının kapasitesi yüksek olup darboğaz teşkil etmemektedir.

3 blister 1 kutuya girmektedir.

$10.200.000 / 3 = 3.400.000$  ad/yıl kutu

SERT JELATİN KAPSÜL İLAÇ KAPASİTESİ:

İşlem sırası şu şekildedir:

- Eleme
- Karıştırma
- Kapsül dolum

Eleme darboğaz teşkil etmemektedir.

Karıştırma:

Toz karıştırma makinası yılda 150 gün bu üretime ayrılmıştır. 8 saatte 2 şarj hesabıyla;

$100 \text{ kg} \times 2 \times 150 \times 0,85 = 25.500 \text{ kg/yıl}$

Kapsül Dolum:

10.000 ad/saat kapasiteli olup;

$10.000 \times 8 \times 300 \times 0,85 = 20.400.000$  ad/yıl

1 ad kapsül 0,4 gr ürün almakta olup;

$20.400.000 \times 0,4 = 8.160 \text{ kg/yıl}$

Kapsül İhtiyacı:

20.400.000 ad/yıl



08 Nisan 2020

08 Nisan 2020

Mahmut Melih NALÇACI  
Teknik Ekspert

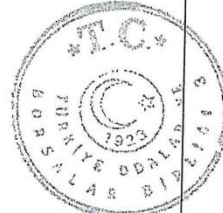

TOBB tarafından 08.04.2020 tarih ve 12918 no ile onaylanmıştır. En son 08.04.2022 tarihine kadar geçerlidir.  
Sayfa 7/12

ANKARA SANAYİ ODASI - Ticaret Sicil No: 399253 / Vergi No: 3910310236  
GEN İLAÇ VE SAĞLIK ÜRÜNLERİ SANAYİ VE TİCARET ANONİM ŞİRKETİ FABRİKA ŞUBESİ

Blister İhtiyacı:

10 adet kapsül 1 blistere girmektedir.  
 $20.400.000 / 10 = 2.040.000$  ad/yıl blister

Kutu İhtiyacı:

2 blister 1 kutuya girmektedir.  
 $2.040.000 / 2 = 1.020.000$  ad/yıl kutu

ENJEKSİYONLUK SIVI FLAKON ÜRÜNLERİN KAPASİTESİ:

800 lt.lik karıştırıcı tank ve 6 kafalı flakon dolum makinası (yılda 250 gün) bu üretime ayrılmıştır.

Karıştırma kapasitesi:

$800 \times 2 \text{ şarj} \times 250 \text{ gün} \times 0,85 = 340.000$  lt/yıl

Dolum kapasitesi:

$240 \text{ ad/dak} \times 60 \times 8 \times 250 \times 0,85 = 24.480.000$  ad/yıl

10 ml flakon baz alınarak;  
 $24.480.000 \times 10 \text{ ml} = 244.800$  lt/yıl

Yoğunluk 1 kabulü ile;  
244.800 kg/yıl Enjeksiyonluk Sıvı Flakon Ürünler

Kapasiteye esas dolum makinası alınmıştır.

Flakon İhtiyacı:

24.480.000 ad/yıl (10 ml.lik)

Kutu İhtiyacı:

10 flakon 1 kutuya girmektedir.  
 $24.480.000 / 10 = 2.448.000$  ad/yıl kutu



08 Nisan 2020

ASLININ AYNIDIR

08 Nisan 2020

Mahmut Melih NALÇACI  
Teknik Ekspert

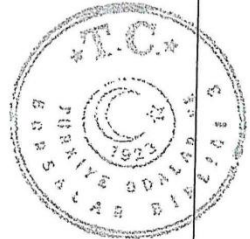

TOBB tarafından 08.04.2020 tarih ve 12918 no ile onaylanmıştır. En son 08.04.2022 tarihine kadar geçerlidir.  
Sayfa 8/12

ANKARA SANAYİ ODASI - Ticaret Sicil No: 399253 / Vergi No: 3910310236  
GEN İLAÇ VE SAĞLIK ÜRÜNLERİ SANAYİ VE TİCARET ANONİM ŞİRKETİ FABRİKA SUBESİ

ENJEKSİYONLUK LİYOFİLİZE FLAKON ÜRÜNLERİN KAPASİTESİ:

100 lt'lik karıştırıcı tank, 6 kafalı flakon dolum makinası (yılıda 50 gün) bu üretime ayrılmıştır.

100 lt x 3 şarj x 50 gün x 0,85 = 12.750 lt/yıl Enjeksiyonluk Liyofilize Flakon Ürünleri

Enjeksiyonluk Liyofilize Flakon Ürünleri Dolum:

240 ad x 60 x 8 x 50 gün x 0,85 = 4.896.000 ad/yıl

Flakon dolumdan sonra, liyofilizatör sistemine giren likit içerikli flakonlar, 24-48 saat sonra toz ürün olarak geri alınmaktadır.

1 adet 10 ml flakon, ort. 825 mg toz içerir hesabıyla;

4.896.000 x 825 mg = 4.039 kg/yıl

Flakon İhtiyacı:

4.896.000 ad/yıl (10 ml.lik)

Kutu İhtiyacı:

1 adet flakon 1 kutuya girmektedir.

4.896.000 / 1 = 4.896.000 ad/yıl kutu



08 Nisan 2020

ENJEKSİYONLUK SIVI ŞİRINGA/KARTUŞ ÜRÜNLERİN KAPASİTESİ:

İş yerinde mevcut olan 100 lt.lik karıştırıcı tank yılda 250 gün, 5 kafalı şırınga dolum makinası bu üretime ayrılmıştır.

100 lt x 3 şarj x 250 gün x 0,85 = 63.750 lt/yıl

Darboğaz teşkil etmemektedir.

Şırınga/Kartuş Ürünlerin Dolumu:

96 ad/dak x 60 x 8 x 250 x 0,85 = 9.792.000 ad/yıl

ASLININ AYNIDIR

08 Nisan 2020

Mahmut Melih NALÇACI  
Teknik Ekspert

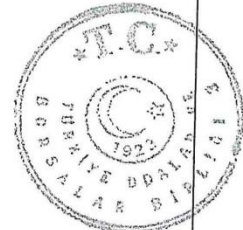

TOBB tarafından 08.04.2020 tarih ve 12918 no ile onaylanmıştır. En son 08.04.2022 tarihine kadar geçerlidir.  
Sayfa 9/12

ANKARA SANAYİ ODASI - Ticaret Sicil No: 399253 / Vergi No: 3910310236  
GEN İLAÇ VE SAĞLIK ÜRÜNLERİ SANAYİ VE TİCARET ANONİM ŞİRKETİ FABRİKA ŞUBESİ

2,5 ml şırınga baz alınarak;  
9.792.000 x 2,5 ml = 24.480 lt/yıl

Yoğunluk I kabulü ile;  
24.480 kg/yıl Enjeksiyonluk Sıvı Şırınga/Kartuş Ürünler

Kapasiteye esas dolum makinası alınmıştır.

Şırınga/Kartuş İhtiyacı:

9.792.000 ad/yıl (2,5 ml.lik)

Bunlar ve diğer ihtiyaç maddeleri Tablo IV'te ayrıca gösterilmiştir.



08 Nisan 2020



ASLININ AYNI DİR

08 Nisan 2020

Mahmut Melih NALÇACI  
Teknik Ekspert

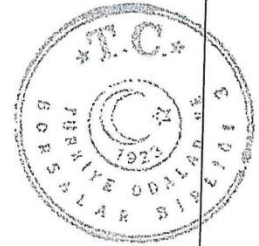

TOBB tarafından 08.04.2020 tarih ve 12918 no ile onaylanmıştır. En son 08.04.2022 tarihine kadar geçerlidir.  
Sayfa 10/12



ANKARA SANAYİ ODASI - Ticaret Sicil No: 399253 / Vergi No: 3910310236  
GEN İLAC VE SAĞLIK ÜRÜNLERİ SANAYİ VE TİCARET ANONİM ŞİRKETİ FABRİKA SUBESİ

TABLO : IV YILLIK TÜKETİM KAPASİTESİ

Madde Kodu	Tüketim Maddeleri(Cins-Özellik Ve Teknik Adı)	Birim	Miktar	Yazı ile
	Tıbbi müstahzar sanayinde kullanılan hammaddelerin mamul içerisindeki nisbetlerinin çok az ve daima değişmesi nedeniyle, bu husustaki prensip kararına istinaden hammadde hesabı yapılmamaktadır.	kilogram	1	Bir
23.19.23	Flakon (10 ml.lik)	adet	29.376.000	YirmiDokuzMilyonÜçYüzYetmişAltıBin
22.29.29	Blister	adet	12.240.000	OnİkiMilyonİkiYüzKırkBin
	Kutu	adet	11.764.000	OnBirMilyonYediYüzAltmışDörtBin
	Kapsül	adet	20.400.000	YirmiMilyonDörtYüzBin
	Şırınga/Kartuş (2,5 ml)	adet	9.792.000	DokuzMilyonYediYüzDoksanikiBin



08 Nisan 2020

ASLININ AYNIDIR

08 Nisan 2020

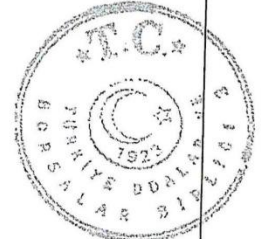
Mahmut Melih NALÇACI  
Teknik EkspertTOBB tarafından 08.04.2020 tarih ve 12918 no ile onaylanmıştır. En son 08.04.2022 tarihine kadar geçerlidir.  
Sayfa 11/12

ANKARA SANAYİ ODASI - Ticaret Sicil No: 399253 / Vergi No: 3910310236  
GEN İLAÇ VE SAĞLIK ÜRÜNLERİ SANAYİ VE TİCARET ANONİM ŞİRKETİ FABRİKA ŞUBESİ

İşbu kapasite raporu; oda tarafından ekspertiz tarihi itibarıyla tespit edilmiş bilgileri içermekte olup, 12 sayfadan oluşmaktadır ve firmanın TOBB tarafından 28.03.2018 tarih ve 10250 sayı ile onaylı kapasite raporunu geçersiz kılar.

İnceleyen:  
TOBB Sanayi Müdürlüğü  
Ayça KULAKSIZ  
Kimya Mühendisi

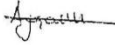

- 1.Kapasite raporları TOBB tarafından belirlenen Usul ve Esaslar ile kriterler çerçevesinde düzenlenmektedir.
- 2.İnceleme tarihindeki çalışma şartları dikkate alınarak, firmaların teorik olarak hesaplanan azami üretim kapasitesini ve bu kapasiteye ulaşılması halinde ortalama olarak belirlenen hammadde ve yarı mamullerin cins ve miktarını gösteren belgelerdir.
- 3.Hesaplamalar aksi belirtilmediği sürece günde 8 saat ve yılda 300 işgünü çalışıldığı varsayılarak ve rapordaki tüm ürünlerin aynı anda ve sürekli olarak imal edilmekte olduğu kabulüyle yapılmaktadır. Dolayısıyla, firmaların fiili üretim/tüketim cins ve miktarları kapasite raporlarında yer alan cins ve miktarlardan farklılık gösterebilir. Vardiyalı çalışma dikkate alınmaz.
- 4.Birlikteki elektronik ortamda tutulan kapasite raporlarına ait kayıtlar esastır.
- 5.Bu kapasite raporundaki bilgilerin doğruluğundan eksper heyeti sorumludur.

<p>ODA ONAYI</p>  <p>08 Nisan 2020 CANER HASTAŞ Belge Hizmetleri Müdürü</p>	<p>TÜRKİYE ODALAR VE BORSALAR BİRLİĞİ ONAYI</p>  <p>Müjdat BAYRAMOĞLU Metalurji Mühendisi</p>	<p>TÜRKİYE ODALAR VE BORSALAR BİRLİĞİ ONAYI TARİH VE NO</p> <p>08.04.2020 * 012918</p> <p>Bu kapasite raporu 1. sayfada Birlikçe tespit edilen "Geçerlilik süresi sonu" na kadar yürürlüktedir.</p>
------------------------------------------------------------------------------------------------------------------------------------------------------------------------	----------------------------------------------------------------------------------------------------------------------------------------------------------------------------------------------	-------------------------------------------------------------------------------------------------------------------------------------------------------------------------------------------------------------

ASLININ AYNIDIR

08 Nisan 2020  
Mahmut Melih NALÇACI  
Teknik Ekspert

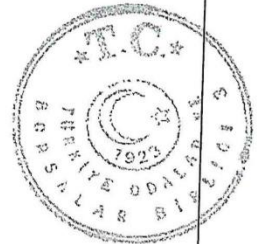

TOBB tarafından 08.04.2020 tarih ve 12918 no ile onaylanmıştır. En son 08.04.2022 tarihine kadar geçerlidir.  
Sayfa 12/12

## 10 YMM ONAYLI FİRMA MİZAN KAYITLARI (253-HESAP DAHİL)

	A	B	C	D	E	F	G
	Ana hesap	Kısa metin	Bakiye devri	Önceki dönem bakiyesi	Rapor dönemi borç bakiyesi	Rapor dönemi alacak bakiyesi	Kümüle bakiye
1							
2	1000101001	ANKARA KASA	0,00	0,00	4.583.250,62	4.408.556,58	174.694,04
3	1000101002	İSTANBUL KASA	0,00	0,00	155.374,29	112.573,22	42.801,07
4	1000101003	İZMİR KASA	0,00	0,00	7.544.650,57	7.517.999,19	26.651,38
5	1000999999	KASA-TOC	0,00	0,00	3.621.510,48	3.621.490,48	20,00
6			0,00	0,00	15.904.785,96	15.660.619,47	244.166,49
7	1010100101	ALINAN ÇEK PORT.	0,00	0,00	416.860.994,29	348.170.869,10	68.690.125,19
8	1010100199	SATICI TAKİP ARA HS	0,00	0,00	495.031,65	495.031,65	0,00
9	1010100197	SATICI İBRAZ TAKİP H	0,00	0,00	495.031,65	495.031,65	0,00
10	1010100198	BANKA TAKİP HESABI	0,00	0,00	361.205.593,32	389.467.385,44	-28.261.802,12
11	1010102002	AKBANK TAHSİLE VERİL	0,00	0,00	58.364.347,26	58.364.347,26	0,00
12	1010102004	DENİZBANK TAHSİLE VE	0,00	0,00	486.300,02	486.300,02	0,00
13	1010102005	FINANSBANK TAHSİLE V	0,00	0,00	115.138.654,70	115.107.381,14	31.273,56
14	1010102006	GARANTİ BANKASI TAHS	0,00	0,00	2.678.354,03	2.678.354,03	0,00
15	1010102007	HALKBANK TAHSİLE VER	0,00	0,00	4.757.183,80	0,00	4.757.183,80
16	1010102008	İNGBANK TAHSİLE VER	0,00	0,00	39.477.898,88	38.852.298,88	625.600,00
17	1010102009	İŞBANKASI TAHSİLE VE	0,00	0,00	48.160.941,18	43.538.211,38	4.622.729,80
18	1010102020	ODEABANK TAHSİLE VER	0,00	0,00	3.715.654,14	3.715.654,14	0,00
19	1010102022	TÜRKİYE FINANS TAHSİ	0,00	0,00	21.390.626,39	15.406.000,00	5.984.526,39
20	1010102023	VAKIFBANK TAHSİLE VE	0,00	0,00	9.640.774,20	9.640.774,20	0,00
21	1010102024	YKB TAHSİLE VERİLEN	0,00	0,00	39.775.147,11	39.775.147,11	0,00
22	1010102026	AND BANK TAH.VR ÇEK	0,00	0,00	3.140.393,09	3.140.393,09	0,00
23	1010102027	VKF.KTLM TAH.VR ÇEK	0,00	0,00	13.948.488,57	10.458.000,00	3.490.488,57
24	1010102028	ZİRAAT BANKASI ÇEK	0,00	0,00	16.557.067,93	16.557.067,93	0,00
25	1010102029	ZİRAAT KATILIM TAHSİ	0,00	0,00	10.250.000,00	1.500.000,00	8.750.000,00
26			0,00	0,00	1.166.538.372,21	1.097.848.247,02	68.690.125,19
27	1020101001	ALTERNATİFBANK ÇH 5	0,00	0,00	1.379.174,48	1.379.133,37	41,11
28	1020101002	AKBANK BAĞÇELİEVLER	0,00	0,00	1.498.170,43	1.498.170,43	0,00
29	1020101003	AKBANK ÇH 160897	0,00	0,00	229.637.937,38	229.552.223,16	85.714,22
30	1020101004	ANADOLUBANK ANKARA Ş	0,00	0,00	3.140.852,40	3.137.825,63	3.026,77
31	1020101006	CITI BANK CARİ HESAP	0,00	0,00	692,69	0,00	692,69
32	1020101007	DENİZBANK TİC.MRK.C/	0,00	0,00	2.005.697,37	2.005.525,92	171,45
33	1020101008	FINANSBANK BALGAT SB	0,00	0,00	165.655.528,45	163.586.308,99	2.069.219,46
34	1020101009	GARANTİ BANKASI BAŞK	0,00	0,00	2.849.931,21	2.817.864,66	32.066,55
35	1020101010	HALKBANK ANADOLU BUL	0,00	0,00	22.395.359,69	22.360.938,06	34.421,63
36	1020101011	İNGBANK ÇH 3264150	0,00	0,00	37.551.237,74	37.527.707,29	23.530,45
37	1020101012	İŞ BANKASI BAŞKENT Ş	0,00	0,00	219.054.891,26	217.503.717,20	1.551.174,06
38	1020101013	ODEABANK ANK KURUMSA	0,00	0,00	5.701.308,28	5.701.308,28	0,00
39	1020101014	TÜRK EKONOMİ BANKASI	0,00	0,00	1.022,83	157,50	865,33
40	1020101015	T.FİNANS KATILIM ÇH	0,00	0,00	36.962.482,94	36.921.068,40	41.414,54
41	1020101016	T. SİNAİ KALK.BANKAS	0,00	0,00	7.184.663,78	7.167.438,39	17.225,39
42	1020101017	VAKIFBANK DİKMEN SB.	0,00	0,00	56.902.585,72	56.899.949,92	2.635,80
43	1020101018	YKB SİNCAN ÖRG.ŞB.80	0,00	0,00	371.517.151,94	343.506.837,24	28.010.314,70
44	1020101019	ZİRAAT BAN. Y. AYRANC	0,00	0,00	59.395.793,70	59.378.302,26	17.491,44
45	1020101020	ZİRAAT BANKASI ERENK	0,00	0,00	1.333,05	1.333,05	0,00
46	1020101021	İNGBANK ÇH ANK.TİC.	0,00	0,00	170.514.387,05	168.036.346,01	2.478.041,04
47	1020101078	AKBANK ÇANKAYA TOC	0,00	0,00	52.249.016,77	52.249.016,77	0,00
48	1020101084	YAPI KREDİ SİN-TOC	0,00	0,00	48.568.605,23	48.568.605,23	0,00
49	1020101085	VAKIFBANK DİKMEN-TOC	0,00	0,00	12.622.535,23	12.622.535,23	0,00
50	1020101087	TÜRKİYE FINANS-TOC	0,00	0,00	11.026.000,00	10.745.405,54	280.594,46
51	1020101089	İNGBANK TOC	0,00	0,00	43.160.895,78	43.160.895,78	0,00
52	1020101090	İŞBANK BAŞKENT-TOC	0,00	0,00	41.462.029,40	41.462.029,40	0,00
53	1020101092	GARANTİ BAŞK.TİC-TOC	0,00	0,00	2.678.354,03	2.678.354,03	0,00
54	1020101093	FINANSBANK BALGAT TOC	0,00	0,00	115.994.034,49	115.994.034,49	0,00
55	1020101094	DENİZBANK ANK. TİC TO	0,00	0,00	486.300,02	486.300,02	0,00
56	1020101097	ANADOLUBANK ANKÇ.-TOC	0,00	0,00	3.140.393,09	3.140.393,09	0,00
57	1020101100	FİBA BANK YILDIZ SB	0,00	0,00	0,05	0,00	0,05
58	1020101101	ODEABANK TOC	0,00	0,00	3.715.654,14	3.715.654,14	0,00
59	1020101102	VAKIF KATILIM ÇH	0,00	0,00	21.868.814,30	21.271.622,60	596.991,70
60	1020101103	VAKIF KATILIM TOC	0,00	0,00	8.134.000,00	8.134.000,00	0,00
61	1020101104	ZİRAAT BANKASI TOC	0,00	0,00	8.446.219,43	8.446.219,43	0,00
62	1020101105	ZİRAAT KATILIM -TOC	0,00	0,00	1.500.000,00	1.500.000,00	0,00
63	1020101106	ZİRAAT KATILIM ÇH	0,00	0,00	12.357.691,54	12.012.574,89	345.116,65
64	1020102001	ALTERNATİFBANK DOLAR	0,00	0,00	677.552,98	677.552,98	0,00
65	1020102002	AKBANK DOLAR HESABI	0,00	0,00	99.422.785,71	97.409.172,05	2.013.613,66
66	1020102004	DENİZBANK DOLAR HESA	0,00	0,00	216.728,46	216.728,46	0,00
67	1020102005	FINANSBANK DOLAR HES	0,00	0,00	6.767.928,71	6.767.928,71	0,00
68	1020102007	HALKBANK ANADOLU BLV	0,00	0,00	2.710.935,00	2.710.935,00	0,00
69	1020102008	İNG BANK DOLAR HESAB	0,00	0,00	2.333.519,70	2.333.519,70	0,00
70	1020102009	İŞ BANK DOLAR HESABI	0,00	0,00	34.759.171,05	34.759.171,05	0,00
71	1020102011	T.FİNANS KATILIM DOL	0,00	0,00	3.872.064,71	3.872.064,71	0,00
72	1020102012	VAKIFBANK DOLAR HESA	0,00	0,00	1.797.742,88	1.797.742,88	0,00
73	1020102013	YKB DOLAR HESABI 838	0,00	0,00	113.108.058,84	105.767.558,84	7.340.500,00
74	1020103001	AKBANK EURO HESABI 4	0,00	0,00	81.429.172,86	81.429.172,86	0,00
75	1020103002	DENİZBANK EURO HESAB	0,00	0,00	18.780.330,13	18.780.330,13	0,00
76	1020103003	FINANSBANK EURO HESA	0,00	0,00	1.697.106,01	1.697.106,01	94.786,53
77	1020103005	HALKBANK EURO HES	0,00	0,00	2.472.026,53	2.472.019,32	7,21
78	1020103006	İNGBANK EURO HESABI	0,00	0,00	17.213.046,58	17.213.046,58	0,00
79	1020103007	İŞ BANK EURO HESABI	0,00	0,00	1.522.889.054,53	1.519.283.671,05	3.595.383,48
80	1020103010	YKB EURO HESABI 8075	0,00	0,00	20.051.690,06	11.043.790,06	9.007.900,00
81	1020103011	T.FİNANS KATILIM EUR	0,00	0,00	5,20	0,07	5,13
82	1020103014	TÜRK SİNAİ EURO HES.	0,00	0,00	3.929.279,80	3.920.569,61	8.710,19
83	1020103018	ZİRAAT BANKASI EURO	0,00	0,00	7.800.468,24	7.800.468,24	0,00
84	1020104001	AKBANK STERLİN HESAB	0,00	0,00	52.943,02	52.943,02	0,00
85	1020104008	İŞBANK STERLİN HESAB	0,00	0,00	259.014,81	259.014,81	0,00

A.Şahin SAVCI  
Yeminli Mali Müşavir



	A	B	C	D	E	F	G
	Ana hesap	Kısa metin	Bakiye devri	Önceki dönem bakiyesi	Rapor dönemi borç bakiyesi	Rapor dönemi alacak bakiyesi	Kümüle bakiye
1							
86	1020105005	İŞ BANKASI CHF	0,00	0,00	3.898.740,56	3.898.740,56	0,00
87	1020105007	ING İSVİÇRE FRANG	0,00	0,00	3.276.795,90	3.276.795,90	0,00
88	1020105008	AKB.İSVİÇRE FRANG	0,00	0,00	1.484.111,60	1.484.111,60	0,00
89	1020106001	AKBANK CNY YUAN HS.	0,00	0,00	12.728.736,43	12.728.736,43	0,00
90	1020106003	FINANS CNY YUAN HS.	0,00	0,00	9.675.177,01	9.675.177,01	0,00
91	1020106004	VAKIFBANK CNY HESABI	0,00	0,00	11.804.452,54	11.804.452,54	0,00
92	1020106005	ZB.KTLM.CNY YUAN HS	0,00	0,00	9.684.041,54	9.684.041,54	0,00
93	1020108001	AKBANK SEK HESABI	0,00	0,00	0,89	0,00	0,89
94	1020199999	ARBİTRAJ HESABI	0,00	0,00	53.880.810,12	53.880.810,12	0,00
95			0,00	0,00	3.829.528.724,82	3.771.877.168,24	57.651.556,58
96	1030101001	VERİLEN ÇEKLER	0,00	0,00	4.043.585,30	4.949.495,01	-905.909,71
97			0,00	0,00	4.043.585,30	4.949.495,01	-905.909,71
98	1080101003	KASADA TAHSİLAT HS.	0,00	0,00	3.621.490,48	3.621.490,48	0,00
99	1080101098	KASA TAKİP HESABI	0,00	0,00	3.621.490,48	3.621.490,48	0,00
100			0,00	0,00	7.242.980,96	7.242.980,96	0,00
101	1200101001	YURTIÇİ MÜŞTERİLER G	0,00	0,00	19.314.278,76	13.472.019,81	5.842.258,95
102	1200102001	YURTIÇİ MÜŞTERİLER G	0,00	0,00	2.591.862.446,46	2.537.737.150,56	54.125.295,90
103	1200202001	YURTDIŞI MÜŞ. GD	0,00	0,00	543.497.230,34	515.487.721,21	28.009.509,13
104			0,00	0,00	3.154.673.955,56	3.066.696.891,58	87.977.063,98
105	1260101001	VERİLEN DEPOZİTOLAR	0,00	0,00	57.622,13	0,00	57.622,13
106			0,00	0,00	57.622,13	0,00	57.622,13
107	1270101001	DİĞER TİCARİ ALACAKL	0,00	0,00	119.430,70	0,00	119.430,70
108			0,00	0,00	119.430,70	0,00	119.430,70
109	1280102002	ŞÜPHELİ TİC. ALACAKL	0,00	0,00	1.785.000,00	0,00	1.785.000,00
110			0,00	0,00	1.785.000,00	0,00	1.785.000,00
111	1290102002	ŞÜPHELİ TİC.ALAC.KAR	0,00	0,00	0,00	1.785.000,00	-1.785.000,00
112			0,00	0,00	0,00	1.785.000,00	-1.785.000,00
113	1310101001	ORTAKLARDAN ALACAKLA	0,00	0,00	51.378.385,99	0,00	51.378.385,99
114			0,00	0,00	51.378.385,99	0,00	51.378.385,99
115	1360101003	YILLIK KDV ALACAĞI	0,00	0,00	23.485.877,30	1.352.506,92	22.133.370,38
116	1360101009	SELEDABİYOGAZ YKB	0,00	0,00	36.512.400,00	480.800,00	36.031.600,00
117	1360101011	KORO A.Ş	0,00	0,00	6.280.370,79	6.280.370,79	0,00
118			0,00	0,00	66.278.648,09	8.113.677,71	58.164.970,38
119	1500101001	ETKİN HAMMADDE	0,00	0,00	218.540.670,01	189.101.990,63	29.438.679,38
120	1500101002	YARDIMCI HAMMADDE	0,00	0,00	88.013.620,29	84.238.693,70	3.774.926,59
121	1500101009	Diğer Atıklar	0,00	0,00	122.040,25	0,00	122.040,25
122	1500102001	PRİMER AMBALAJ	0,00	0,00	32.835.181,24	27.842.980,04	4.992.201,20
123	1500102002	SEKONDER AMBALAJ	0,00	0,00	3.172.037,65	2.162.983,02	1.009.054,63
124	1500201001	ARGE ETKİN HAMMADDE	0,00	0,00	14.953,98	10,92	14.943,06
125			0,00	0,00	342.698.503,42	303.346.658,31	39.351.845,11
126	1510101001	YARI MAMUL	0,00	0,00	517.779.465,19	491.180.553,81	26.598.911,38
127	1510900001	WIP YARI MAMUL ARA H	0,00	0,00	44.929.249,18	24.897.204,70	20.032.044,48
128			0,00	0,00	562.708.714,37	516.077.758,51	46.630.955,86
129	1520101001	BİTMİŞ ÜRÜN	0,00	0,00	81.964.021,65	68.009.236,46	13.954.785,19
130			0,00	0,00	81.964.021,65	68.009.236,46	13.954.785,19
131	1530101001	Ticari Mal	0,00	0,00	2.088.472.570,27	2.065.064.330,05	23.408.240,22
132	1530101002	BOSTON ÜRÜNLERİ	0,00	0,00	141.517,41	9,66	141.507,75
133	1530101003	DIAGNOSTİC ÜRÜNLER	0,00	0,00	499.417.284,98	497.548.070,65	1.869.214,33
134			0,00	0,00	2.588.031.372,66	2.562.612.410,36	25.418.962,30
135	1570101001	LABORATUVAR MALZ.	0,00	0,00	7.277.675,25	5.399.247,82	1.878.427,43
136	1570301001	YEDEK PARÇA	0,00	0,00	4.504.266,86	2.447.097,44	2.057.169,42
137	1570901001	STOK KAYDI-İMHA ÜRET	0,00	0,00	4.387.418,00	4.386.486,12	931,88
138			0,00	0,00	16.169.380,11	12.232.831,38	3.936.548,73
139	1590101001	VERİLEN SİPARİŞ AVAN	0,00	0,00	14.585.946,29	191.370,31	14.394.575,98
140	1590101002	GÜMRÜK İŞLEMLERİ	0,00	0,00	1.840.303.205,66	1.650.608.695,05	189.694.510,61
141			0,00	0,00	1.854.889.151,95	1.650.800.065,36	204.089.086,59
142	1800101001	SİGORTA GİDERİ	0,00	0,00	6.299.331,52	3.743.920,03	2.555.411,49
143	1800101002	ÇEŞİTLİ GİDERLER	0,00	0,00	181.847,44	173.185,36	8.662,08
144	1800101003	GELECK AY. AİT GİD.	0,00	0,00	10.132.376,96	10.132.376,96	0,00
145			0,00	0,00	16.613.555,92	14.049.482,35	2.564.073,57
146	1900101001	DEVREDEDEN KDV	0,00	0,00	111.141.143,70	101.035.014,54	10.106.129,16
147			0,00	0,00	111.141.143,70	101.035.014,54	10.106.129,16
148	1910101001	İNDİRİLECEK KDV %1	0,00	0,00	156.062,60	156.062,60	0,00
149	1910101008	İNDİRİLECEK KDV %8	0,00	0,00	5.358.004,34	5.358.004,34	0,00
150	1910101018	İNDİRİLECEK KDV %18	0,00	0,00	14.683.782,15	14.683.782,15	0,00
151	1910102008	SATIŞLARDAN İADE %8	0,00	0,00	14.011,84	14.011,84	0,00
152	1910103008	İTHALDE ÖDEN KDV %8	0,00	0,00	25.384.059,83	25.384.059,83	0,00
153	1910103018	İTHALDE ÖDEN KDV %18	0,00	0,00	3.080.031,86	3.080.031,86	0,00
154	1910104018	Tevkifatlı KDV 9/10	0,00	0,00	148.123,28	148.123,28	0,00
155	1910301001	TEVKİFATLI KDV	0,00	0,00	238.625,36	238.625,36	0,00
156			0,00	0,00	49.062.701,26	49.062.701,26	0,00
157	1930101001	PEŞİN ÖDENEN VERG. F	0,00	0,00	12.750.160,45	8.670.500,89	4.079.659,56
158			0,00	0,00	12.750.160,45	8.670.500,89	4.079.659,56
159	1950101001	İŞ AVANSLARI	0,00	0,00	12.281.949,72	11.722.306,01	559.643,71
160			0,00	0,00	12.281.949,72	11.722.306,01	559.643,71
161	1960101001	PERSONEL MAAŞ AVANSL	0,00	0,00	343.251,03	289.365,03	53.886,00
162	1960101002	PERSONEL BES KESİNTİ	0,00	0,00	594.056,10	594.056,10	0,00
163			0,00	0,00	937.307,13	883.421,13	53.886,00
164	2330101001	ELİXİR A.Ş.	0,00	0,00	4.100.772,22	4.100.772,22	0,00
165			0,00	0,00	4.100.772,22	4.100.772,22	0,00
166	2420101001	APEIRON BIOLOGICS AG	0,00	0,00	1.903.194,64	0,00	1.903.194,64
167	2420101002	BEMA PHARMA GMBH	0,00	0,00	258.324,00	0,00	258.324,00
168			0,00	0,00	2.161.518,64	0,00	2.161.518,64
169	2450101001	GENJECT A.Ş	0,00	0,00	5.025.000,00	0,00	5.025.000,00

A.Şahin SAVCI  
Yeminli Mali Müşavir



	A	B	C	D	E	F	G
	Ana hesap	Kısa metin	Bakiye devri	Önceki dönem bakiyesi	Rapor dönemi borç bakiyesi	Rapor dönemi alacak bakiyesi	Kümüle bakiye
170	2450101002	GENEXPO DIŞ TİCARET	0,00	0,00	90.000,00	0,00	90.000,00
171	2450101003	ELİXRİ A.Ş.	0,00	0,00	9.674.877,78	0,00	9.674.877,78
172			0,00	0,00	14.789.877,78	0,00	14.789.877,78
173	2460101001	BĞLI ORT. SERMAYE TA	0,00	0,00	67.500,00	67.500,00	0,00
174			0,00	0,00	67.500,00	67.500,00	0,00
175	2500101001	ARAZI VE ARSALAR	0,00	0,00	22.256.180,41	703.958,69	21.552.221,72
176			0,00	0,00	22.256.180,41	703.958,69	21.552.221,72
177	2510101001	YERALTI-YERÜSTÜ DÜZ	0,00	0,00	537.062,41	0,00	537.062,41
178			0,00	0,00	537.062,41	0,00	537.062,41
179	2520101001	BİNALAR	0,00	0,00	74.840.218,58	11.414.977,16	63.425.241,42
180			0,00	0,00	74.840.218,58	11.414.977,16	63.425.241,42
181	2530101001	TESİS, MAKİNE VE CİH	0,00	0,00	130.830.563,30	51.480,00	130.779.083,30
182			0,00	0,00	130.830.563,30	51.480,00	130.779.083,30
183	2540101001	TAŞITLAR	0,00	0,00	21.995.801,95	604.019,73	21.391.782,12
184			0,00	0,00	21.995.801,95	604.019,73	21.391.782,12
185	2550101001	DEMİRBAŞLAR	0,00	0,00	12.935.616,89	1.216.126,86	11.719.490,03
186			0,00	0,00	12.935.616,89	1.216.126,86	11.719.490,03
187	2570101251	BİRİKMiŞ AMORT.YERAL	0,00	0,00	0,00	180.026,69	-180.026,69
188	2570101252	BİRİKMiŞ AMORTİSMAN-	0,00	0,00	0,00	6.988.285,36	-6.988.285,36
189	2570101253	BİRİKMiŞ AMORT.TESİS	0,00	0,00	16.061,24	49.239.390,70	-49.223.329,46
190	2570101254	BİRİKMiŞ AMORT.TAŞIT	0,00	0,00	54.450,72	7.177.507,15	-7.123.056,43
191	2570101255	BİRİKMiŞ AMORT. DEMİR	0,00	0,00	1.155.225,36	9.177.362,62	-8.022.137,26
192			0,00	0,00	1.225.737,32	72.762.572,52	-71.536.835,20
193	2580101001	YAPILMAKTA OLAN YATI	0,00	0,00	63.938.076,28	59.394.003,03	4.544.073,25
194			0,00	0,00	63.938.076,28	59.394.003,03	4.544.073,25
195	2600101001	HAKLAR (YAZILIMLAR)	0,00	0,00	12.022.493,20	7.308.163,02	4.714.330,18
196	2600101003	HAKLAR (ILAÇ RUHSAT)	0,00	0,00	4.605.100,79	51.747,15	4.553.353,64
197	2600101004	HAKLAR (LEASING)	0,00	0,00	7.308.163,02	7.308.163,02	0,00
198			0,00	0,00	23.935.757,01	14.668.073,19	9.267.683,82
199	2630101001	ARGE GİDERLERİ	0,00	0,00	16.060.618,79	70.176,21	15.990.442,58
200			0,00	0,00	16.060.618,79	70.176,21	15.990.442,58
201	2640101001	ÖZEL MALİYETLER	0,00	0,00	1.517.593,24	0,00	1.517.593,24
202			0,00	0,00	1.517.593,24	0,00	1.517.593,24
203	2680101260	BİRİKMiŞ AMORTİSMANL	0,00	0,00	2.919.582,32	3.797.367,30	-877.784,98
204	2680101264	AMORT-ÖZEL MALİYETLE	0,00	0,00	0,00	627.550,18	-627.550,18
205	2680103260	BİRİKMiŞ AMOR-HAKLAR	0,00	0,00	1.799,03	1.377.146,62	-1.375.347,59
206	2680104260	BİRİKMiŞ AMOR-HAKLAR	0,00	0,00	2.973.134,18	3.674.101,06	-700.966,88
207			0,00	0,00	5.894.515,53	9.476.165,16	-3.581.649,63
208	2800101002	DİĞER ÇEŞİTLİ GİDERL	0,00	0,00	230.842,47	190.122,96	40.719,51
209	2800101003	FAİZ GİDERLERİ	0,00	0,00	16.557.533,41	7.337.675,80	9.219.857,61
210	2800101004	AZERBAJYAN GELECEK	0,00	0,00	488.007,84	162.669,28	325.338,56
211			0,00	0,00	17.276.383,72	7.690.468,04	9.585.915,68
212	3000101001	BANKA KREDİLERİ-KV	0,00	0,00	369.705.904,10	384.547.788,82	-14.841.884,72
213			0,00	0,00	369.705.904,10	384.547.788,82	-14.841.884,72
214	3010102001	ALTERNATİF FİN KİRA	0,00	0,00	676.490,92	676.490,92	0,00
215	3010103001	HALK FİNANSAL KİR.	0,00	0,00	2.302.623,59	2.302.623,59	0,00
216	3010103002	İNG FİNANSAL KİRALAM	0,00	0,00	13.437.453,34	13.437.453,34	0,00
217	3010103006	İŞ FİNANSAL KİRALAMA	0,00	0,00	5.477.342,88	5.477.342,88	0,00
218			0,00	0,00	21.893.910,73	21.893.910,73	0,00
219	3020102001	ALTERNATİF FİN KİRA	0,00	0,00	7.294,05	7.294,05	0,00
220	3020103001	HALK FİNANSAL KİR.	0,00	0,00	39.410,54	39.410,54	0,00
221	3020103002	İNG FİNANSAL KİRALAM	0,00	0,00	305.758,80	305.758,80	0,00
222	3020103006	İŞ FİNANSAL KİRALAMA	0,00	0,00	396.503,12	396.503,12	0,00
223			0,00	0,00	748.966,51	748.966,51	0,00
224	3200101001	GRUP İÇİ SATICILAR	0,00	0,00	38.811.133,19	12.928.690,31	25.882.442,88
225	3200101002	YURTİÇİ SATICILAR	0,00	0,00	71.803.426,83	82.515.652,06	-10.712.225,23
226	3200201001	YURTDİŞİ SATICILAR	0,00	0,00	2.566.511.580,11	2.836.514.297,32	-270.002.717,21
227			0,00	0,00	2.677.126.140,13	2.931.958.639,69	-254.832.499,56
228	3310101001	ORTAKLARA BORÇLAR	0,00	0,00	72.879.530,21	73.564.696,88	-685.166,67
229			0,00	0,00	72.879.530,21	73.564.696,88	-685.166,67
230	3350101001	PERSÖNELE BORÇLAR	0,00	0,00	1.067.634,91	1.067.634,91	0,00
231			0,00	0,00	1.067.634,91	1.067.634,91	0,00
232	3360101001	DİĞER ÇEŞİT BORÇLAR	0,00	0,00	217.885.291,60	223.440.217,17	-5.554.925,57
233	3360101002	KREDİ KARTI HARCAMAL	0,00	0,00	268.287,95	268.287,95	0,00
234			0,00	0,00	218.153.579,55	223.708.505,12	-5.554.925,57
235	3400101001	ALINAN SİPARİŞ AVANS	0,00	0,00	92.592,74	92.592,74	0,00
236			0,00	0,00	92.592,74	92.592,74	0,00
237	3600101001	GELİR VRG. ANK.	0,00	0,00	10.838.273,06	12.523.774,35	-1.685.501,29
238	3600101002	DAMGA VRG. ANK.	0,00	0,00	317.758,60	370.890,33	-53.131,73
239	3600101009	ÖDENECEK VRG TEVKİF.	0,00	0,00	313.446,35	335.086,96	-21.640,61
240	3600201001	GELİR VRG. İST.	0,00	0,00	1.893.994,52	1.893.994,52	0,00
241	3600201002	DAMGA VRG. İST	0,00	0,00	63.640,39	63.640,39	0,00
242	3600301001	GELİR VRG. İZM.	0,00	0,00	965.834,31	965.834,31	0,00
243	3600301002	DAMGA VRG. İZM.	0,00	0,00	35.642,69	35.642,69	0,00
244	3600402001	GELİR VRG. TRBZ	0,00	0,00	1.216.527,35	1.216.527,35	0,00
245	3600402002	DAMGA VRG. TRBZ	0,00	0,00	42.233,73	42.233,73	0,00
246	3600501001	ÖDENECEK KURUMLAR VR	0,00	0,00	2.237.776,85	2.237.776,85	0,00
247	3600701001	ÖDENECEK GEKAP VER	0,00	0,00	17.035,12	17.035,12	0,00
248			0,00	0,00	17.942.168,97	19.702.442,60	-1.760.273,63
249	3610101001	SGK PRİMİ ANK.	0,00	0,00	3.930.590,93	4.303.288,74	-372.697,81
250	3610101002	SGK İŞZ. PRİM ANK	0,00	0,00	351.289,58	383.735,38	-32.445,80
251	3610101003	SGK PRİMİ FAB.	0,00	0,00	5.016.572,54	5.710.840,37	-694.267,83
252	3610101004	SGK İŞZ. PRİM FAB	0,00	0,00	512.121,88	581.025,37	-68.903,49
253	3610201001	SGK PRİMİ İST.	0,00	0,00	1.851.159,53	2.023.562,00	-172.402,47

A.Şahin SAVCI  
Kuruluş Müdürü



	A	B	C	D	E	F	G
1	Ana hesap	Kısa metin	Bakiye devri	Önceki dönem bakiyesi	Rapor dönemi borç bakiyesi	Rapor dönemi alacak bakiyesi	Kümüle bakiye
254	3610201002	SGK İŞ PRM İST	0,00	0,00	183.056,76	201.732,11	-18.675,35
255	3810201003	SGK PRİMİ ÜSKÜDAR	0,00	0,00	58.689,92	67.257,44	-8.567,52
256	3810201004	SGK İŞ PRM. ÜSKÜDAR	0,00	0,00	5.968,48	6.839,74	-871,26
257	3610301001	SGK PRİMİ İZM.	0,00	0,00	1.147.261,48	1.275.321,46	-128.059,98
258	3610301002	SGK İŞLİK PRM İZM.	0,00	0,00	114.283,38	127.306,46	-13.023,08
259	3610402001	SGK PRİMİ TRBZ	0,00	0,00	1.316.589,98	1.455.392,79	-138.802,81
260	3610402002	SGK İŞ. PRM. TRBZ	0,00	0,00	102.333,32	113.137,95	-10.804,63
261			0,00	0,00	14.589.917,78	16.249.439,81	-1.659.522,03
262	3700101001	DNM.KAR.VER.VE DİĞ.Y	0,00	0,00	13.756.103,09	13.756.103,09	0,00
263			0,00	0,00	13.756.103,09	13.756.103,09	0,00
264	3710101001	DNM.KAR.PEŞ.ÖDN.VER.	0,00	0,00	5.240.278,08	5.240.278,08	0,00
265			0,00	0,00	5.240.278,08	5.240.278,08	0,00
266	3790101001	MF-FG Hesabı	0,00	0,00	2.004.177.428,07	2.004.177.428,07	0,00
267			0,00	0,00	2.004.177.428,07	2.004.177.428,07	0,00
268	3810101001	ÖDENECEK PERSONEL ÜC	0,00	0,00	34.805.137,56	34.829.282,38	-24.144,82
269	3810101002	PERSONEL HARCAMALARI	0,00	0,00	3.083.723,99	3.461.203,79	-377.479,80
270	3810101003	ÖDENECEK KID-İHB.TAZ	0,00	0,00	682.476,31	776.917,41	-94.441,10
271	3810101004	İCRA KESİNTİLERİ	0,00	0,00	40.337,75	42.734,63	-2.396,88
272			0,00	0,00	38.611.675,61	39.110.138,21	-498.462,60
273	3910101001	MAL VE HİZMET TES %1	0,00	0,00	11.543,78	11.543,78	0,00
274	3910101008	MAL VE HİZMET TES %8	0,00	0,00	39.654.918,88	39.654.918,88	0,00
275	3910101018	MAL-HİZMET TE.S %18	0,00	0,00	2.001.339,09	2.001.339,09	0,00
276	3910102001	ALISLARDAN İADE %1	0,00	0,00	93,07	93,07	0,00
277	3910102008	ALISLARDAN İADE %8	0,00	0,00	78.773,07	78.773,07	0,00
278	3910102018	ALISLARDAN İADE %18	0,00	0,00	167.082,82	167.082,82	0,00
279			0,00	0,00	41.913.750,71	41.913.750,71	0,00
280	4000101001	UV BANKA KREDİLERİ	0,00	0,00	290.817.866,90	411.339.802,98	-120.521.936,08
281	4000102001	UV BANKA KREDİ FAİZL	0,00	0,00	4.100.843,64	4.825.573,25	-724.729,61
282			0,00	0,00	294.918.710,54	416.165.376,23	-121.246.665,69
283	4010102001	ALTERNATİF FİN KİRA	0,00	0,00	674.955,94	674.955,94	0,00
284	4010103001	HALK FİNANSAL KİR.	0,00	0,00	2.027.182,71	2.027.182,71	0,00
285	4010103002	ING FİNANSAL KİRALAM	0,00	0,00	11.452.740,40	21.797.432,61	-10.344.692,21
286	4010103006	İŞ FİNANSAL KİRALAMA	0,00	0,00	52.583,62	3.993.248,91	-3.940.665,29
287			0,00	0,00	14.207.462,67	28.492.820,17	-14.285.357,50
288	4020102001	ALTERNATİF FİN KİRA	0,00	0,00	7.083,75	7.083,75	0,00
289	4020103001	HALK FİNANSAL KİR.	0,00	0,00	34.884,00	34.884,00	0,00
290	4020103002	ING FİNANSAL KİRALAM	0,00	0,00	1.133.419,26	271.493,61	861.925,65
291	4020103006	İŞ FİNANSAL KİRALAMA	0,00	0,00	118.824,86	1.564,70	117.260,16
292			0,00	0,00	1.294.211,87	315.026,06	979.185,81
293	5000101001	ABDİN GÜLMÜŞ-SERMAY	0,00	0,00	0,00	47.338.108,68	-47.338.108,68
294	5000101002	SEMRA GÜLMÜŞ-SERMAYE	0,00	0,00	0,00	720.630,44	-720.630,44
295	5000101003	ŞÜKRÜ TÜRKMEN-SERMAY	0,00	0,00	0,00	720.630,44	-720.630,44
296	5000101004	ÖMER DİNÇER-SERMAYE	0,00	0,00	0,00	720.630,44	-720.630,44
297	5000101005	ABSEL LTD -SERMAYE	0,00	0,00	0,00	500.000,00	-500.000,00
298			0,00	0,00	0,00	50.000.000,00	-50.000.000,00
299	5400101001	1. TERTİP YDK AKÇE	0,00	0,00	0,00	1.426.444,62	-1.426.444,62
300	5400101002	2. TERTİP YDK AKÇE	0,00	0,00	0,00	1.470.103,95	-1.470.103,95
301			0,00	0,00	0,00	2.896.548,57	-2.896.548,57
302	5700101001	GEÇMİŞ YILLAR KAR.	0,00	0,00	0,00	237.734.243,87	-237.734.243,87
303			0,00	0,00	0,00	237.734.243,87	-237.734.243,87
304	5800101001	GEÇMİŞ YILLAR ZARAR.	0,00	0,00	1.629.911,52	0,00	1.629.911,52
305			0,00	0,00	1.629.911,52	0,00	1.629.911,52
306	5900101001	DÖNEM NET KARI-ZAR.	0,00	0,00	151.917.798,28	151.917.798,28	0,00
307			0,00	0,00	151.917.798,28	151.917.798,28	0,00
308	6000101001	İlaç Satışları	0,00	0,00	3.168.974,32	660.261.065,94	-657.092.091,62
309	6000101003	Diagnostic Satışlar	0,00	0,00	0,00	23.000,00	-23.000,00
310	6000101006	Üretilen MAM SAT.	0,00	0,00	22.013,97	7.297.114,72	-7.275.100,75
311	6000102001	GRUPİÇİ SATIŞLAR	0,00	0,00	1.786.955,08	4.136.651,92	-2.349.696,84
312			0,00	0,00	4.977.943,37	671.717.832,58	-666.739.889,21
313	6010101001	YURT DIŞI SATIŞLARI	0,00	0,00	2.218.706,01	15.961.158,09	-13.742.452,08
314	6010101002	TEB SATIŞLARI	0,00	0,00	111.178.803,88	2.088.759.614,83	-1.977.580.810,95
315	6010101006	Yurt dışı - Ürt.Mam.	0,00	0,00	1.743,99	5.677.545,11	-5.675.801,12
316			0,00	0,00	113.399.253,88	2.110.398.318,03	-1.996.999.064,15
317	6020101001	DİĞER GELİRLER	0,00	0,00	144.067,80	512.216,60	-368.148,80
318	6020101002	SSK 5510 S.%5 TEŞ.G.	0,00	0,00	8.977,59	3.202.462,06	-3.193.484,47
319			0,00	0,00	153.045,39	3.714.678,66	-3.561.633,27
320	6100101001	İlaç Satışları İade.	0,00	0,00	152.291,35	1.430,84	150.860,51
321	6100101006	Üretilen mamül İade	0,00	0,00	46.786,31	0,00	46.786,31
322			0,00	0,00	199.077,66	1.430,84	197.646,82
323	6110101001	İlaç Satışları İsk	0,00	0,00	554.169.424,07	46.250.084,23	507.919.339,84
324	6110101006	Üretilen MAM SAT.	0,00	0,00	3.593.348,89	6.085,31	3.587.263,58
325			0,00	0,00	557.762.772,96	46.256.169,54	511.506.603,42
326	6200101006	Üretilen Mam.maliyet	0,00	0,00	52.502.841,53	5.084.206,34	47.418.635,19
327			0,00	0,00	52.502.841,53	5.084.206,34	47.418.635,19
328	6210101003	DIAGNOSTIC ÜRÜNLER	0,00	0,00	475.226.953,71	416.957.570,70	58.269.383,01
329	6210101005	TİCARİ MAL	0,00	0,00	1.815.263.489,99	116.104.286,33	1.699.159.203,66
330			0,00	0,00	2.290.490.443,70	533.061.857,03	1.757.428.586,67
331	6420101001	BANKA FAİZ GELİRLERİ	0,00	0,00	0,00	4.564,67	-4.564,67
332	6420101002	FAİZ GELİRLERİ	0,00	0,00	0,00	6.724.932,31	-6.724.932,31
333			0,00	0,00	0,00	6.729.496,98	-6.729.496,98
334	6460101001	KUR FARKI KARI	0,00	0,00	0,00	1.016.022,90	-1.016.022,90
335	6460101102	KUR FARKI GELİRİ BAN	0,00	0,00	0,00	2.196.470,99	-2.196.470,99
336	6460101120	ALICILAR GERÇEKLEŞEN	0,00	0,00	1.205.215,84	19.435.938,60	-18.230.722,76
337	6460101300	KUR FARKI GELİRİ KV	0,00	0,00	0,00	2.775.385,98	-2.775.385,98

A.Şahin SAVCI  
Kuruluş Müdürü



	A	B	C	D	E	F	G
1	Ana hesap	Kısa metin	Bakiye devri	Önceki dönem bakiyesi	Rapor dönemi borç bakiyesi	Rapor dönemi alacak bakiyesi	Kümüle bakiye
338	6460101301	KUR FARKI GELİRİ-LEA	0,00	0,00	0,00	10.060.579,99	-10.060.579,99
339	6460101320	KUR FARKI GELİRİ SAT	0,00	0,00	9.694.583,62	22.795.852,33	-13.101.268,71
340	6460101336	KUR FARKI GELİRİ DİĞ	0,00	0,00	33.684,99	509.237,68	-475.552,69
341	6460101400	KUR FARKI GELİRİ UV	0,00	0,00	192.783,85	773.768,89	-580.975,04
342	6460201320	KUR DEĞERLEME GELİRİ	0,00	0,00	0,00	8,63	-8,63
343			0,00	0,00	11.126.268,30	59.563.255,99	-48.436.987,69
344	6490101002	FİYAT FARKI GEL.	0,00	0,00	364,08	302.548,85	-302.184,77
345	6490101003	KİRA GELİRLERİ	0,00	0,00	0,00	1.235.175,26	-1.235.175,26
346	6490101004	DIĞER GELİR VE KAR.	0,00	0,00	813.413,37	2.515.190,28	-1.701.776,91
347			0,00	0,00	813.777,45	4.052.914,39	-3.239.136,94
348	6560101001	KUR FARKI GİDERLERİ	0,00	0,00	1.004.925,49	140.587,73	864.337,76
349	6560101102	KUR FARKI GİDERİ BAN	0,00	0,00	13.681.235,72	10.257.285,33	3.423.950,39
350	6560101120	ALICILAR GERÇEKLEŞEN	0,00	0,00	2.541.822,17	3.197,70	2.538.624,47
351	6560101300	KUR FARKI GİDERİ KV	0,00	0,00	2.990.929,42	139.020,87	2.851.908,55
352	6560101301	KUR FARKI GİDER-LEAS	0,00	0,00	3.776.801,34	0,00	3.776.801,34
353	6560101320	KUR FARKI ZARARI SAT	0,00	0,00	41.414.969,03	2.802.786,31	38.612.182,72
354	6560101336	KUR FARKI ZARARI DİĞ	0,00	0,00	618.390,41	164.702,04	453.688,37
355	6560101400	KUR FARKI GİDERİ UV	0,00	0,00	14.778.622,55	0,00	14.778.622,55
356	6560201320	KUR DEĞERLEME GİDERİ	0,00	0,00	899.915,55	0,00	899.915,55
357			0,00	0,00	81.707.611,68	13.507.579,99	68.200.031,70
358	6590101001	FİYAT FARKI GİD.	0,00	0,00	22.819.389,95	895.780,48	21.923.609,47
359	6590101002	VADE FARKI GİDERLERİ	0,00	0,00	0,00	0,00	89,31
360	6590101004	DIĞ.OLAĞ.GİD.VE ZAR.	0,00	0,00	85.648,15	0,00	85.648,15
361			0,00	0,00	22.905.127,41	895.780,48	22.009.346,93
362	6790100001	Diğ.Ol Gel. Duran	0,00	0,00	12.693,09	1.024.768,94	-1.012.075,85
363	6790101001	ŞİĞ. H. TAZ. GEL.	0,00	0,00	16.332,70	234.052,58	-226.719,88
364	6790101002	DIĞER OLAĞAN GELİR	0,00	0,00	8.234.875,82	16.445.891,65	-8.211.015,83
365			0,00	0,00	8.263.901,61	17.713.713,17	-9.449.811,56
366	6810101001	DÖR ÖNC DÖN.GİD.ZAR	0,00	0,00	24.516,80	0,00	24.516,80
367			0,00	0,00	24.516,80	0,00	24.516,80
368	6890100001	Diğ ödüşü zarar DV	0,00	0,00	489.265,02	0,00	489.265,02
369	6890101001	SİGORTA HASAR MAL.	0,00	0,00	59.828,53	1.964,77	57.863,76
370	6890101004	DEMİRBAŞ SATIŞ MAL.	0,00	0,00	107.383,53	0,00	107.383,53
371	6890101006	MAMUL İMHA GİDERLERİ	0,00	0,00	8.393.964,38	4.398.069,99	3.995.894,39
372			0,00	0,00	9.050.441,46	4.400.034,76	4.650.406,70
373	7100101001	Akif Hammadde	0,00	0,00	5.937.349,70	5.937.349,70	0,00
374	7100101002	YANSITMA HESABI	0,00	0,00	941.574,87	941.574,87	0,00
375	7100102001	Primer	0,00	0,00	1.367.687,77	1.367.687,77	0,00
376	7100102002	Sekonder(Ambalaj)	0,00	0,00	439.969,47	439.969,47	0,00
377	7100103001	Sarf Malzemeleri	0,00	0,00	611,28	611,28	0,00
378			0,00	0,00	8.687.193,09	8.687.193,09	0,00
379	7300000005	SARFIYAT-LAB MALZEME	0,00	0,00	2.696.025,39	223.842,31	2.472.183,08
380	7300101001	BRÜT ÜCRETLER	0,00	0,00	10.447.437,11	0,00	10.447.437,11
381	7300101002	SGK İŞVEREN PAYI	0,00	0,00	2.541.565,52	0,00	2.541.565,52
382	7300101003	SGK İŞ.ŞİĞ.İŞV.PAYI	0,00	0,00	245.365,60	0,00	245.365,60
383	7300101005	BES İŞVEREN PAYI	0,00	0,00	102.931,00	0,00	102.931,00
384	7300101006	FAZLA MESAL ÜCRET.	0,00	0,00	423.807,85	0,00	423.807,85
385	7300101007	PERSONEL EK ÖDEME	0,00	0,00	1.785,83	0,00	1.785,83
386	7300101008	YILLIK İZİN ÜCRET.	0,00	0,00	5.280,00	0,00	5.280,00
387	7300101009	PRİM (ÖZ. İKRAMİYE)	0,00	0,00	1.508.336,00	0,00	1.508.336,00
388	7300101010	PERSONEL YOL YARDIMI	0,00	0,00	759.684,14	0,00	759.684,14
389	7300101011	PERSONEL KONUT YARD.	0,00	0,00	60.341,02	0,00	60.341,02
390	7300101012	YEMEK ÜCRETİ	0,00	0,00	581.682,82	10.140,03	571.542,79
391	7300101014	İHBAR TAZMİNATLARI	0,00	0,00	2.379,04	0,00	2.379,04
392	7300103001	BİNA BAK. AİDAT GİD.	0,00	0,00	655.314,69	165,01	655.149,68
393	7300103002	DEMİR. BAK-ON.GİDER.	0,00	0,00	6.770,00	0,00	6.770,00
394	7300103003	MAK.BAK.-ONAR.GİDER.	0,00	0,00	4.157.274,22	319.820,02	3.837.454,20
395	7300103004	OTO BAK.ONAR.GİDER.	0,00	0,00	39.326,96	8.315,90	31.011,06
396	7300103007	DANIŞ DIĞER HİZ.GİD.	0,00	0,00	156.757,93	26.034,28	130.723,65
397	7300103008	ELEKTRİK GİDERLERİ	0,00	0,00	3.806.815,22	0,00	3.806.815,22
398	7300103009	SU GİDERLERİ	0,00	0,00	479.929,46	0,00	479.929,46
399	7300103010	DOĞAL GAZ GİDERLERİ	0,00	0,00	1.058.515,93	0,00	1.058.515,93
400	7300103011	TELEFON HABER. GİD.	0,00	0,00	11.650,58	366,00	11.284,58
401	7300103013	KARGO GİDERLERİ	0,00	0,00	30.437,05	0,00	30.437,05
402	7300103014	SEVK NAK. GİDER.	0,00	0,00	68.880,44	5.009,79	63.870,65
403	7300103015	EĞTM,KURS SEM.GİDER.	0,00	0,00	17.180,58	0,00	17.180,58
404	7300103017	TEM. HİZM. GİDERLERİ	0,00	0,00	856.148,84	22.748,56	833.400,28
405	7300103020	MATBAA VE GRAF.GİDER	0,00	0,00	58.004,92	0,00	58.004,92
406	7300103021	KIRTASIYE GİDERLERİ	0,00	0,00	210.324,09	18.413,89	191.910,20
407	7300103023	GAZ GİDERLERİ (AZOT)	0,00	0,00	347.765,73	23,41	347.742,32
408	7300103025	İŞ SAĞLIĞI VE GÜVENL.	0,00	0,00	21.230,00	0,00	21.230,00
409	7300103026	PERSONEL KIYAFET GİD	0,00	0,00	179.801,73	1.011,07	178.790,66
410	7300103027	AKARYAKIT-MAZOT GİDE	0,00	0,00	2.084,75	0,00	2.084,75
411	7300104001	OTO AKARYAKIT GİD.	0,00	0,00	492.878,59	14.498,15	478.380,44
412	7300104002	OTO KİRA. GİDERLERİ	0,00	0,00	130.328,39	45.601,37	84.727,02
413	7300104003	ŞEHİRİÇİ YOL GİDERLE	0,00	0,00	5.520,00	2.596,78	2.923,22
414	7300104004	SEYAHAT GİDERLERİ	0,00	0,00	8.554,48	2.031,84	6.522,64
415	7300104005	TEMSİL AĞIRLAMA GİD.	0,00	0,00	33.019,09	0,00	33.019,09
416	7300104006	TEMİZLİK MLZ. GİDER.	0,00	0,00	58.286,41	2.665,17	55.621,24
417	7300104007	KÜÇ. DEMİRBAŞ.GİDER.	0,00	0,00	758.524,57	368,45	758.156,12
418	7300104009	ANALİZ VE TEST GİDER	0,00	0,00	4.913.782,11	272.478,08	4.641.304,03
419	7300104016	NAK. VASİTA SGT GİD.	0,00	0,00	492,17	0,00	492,17
420	7300104018	SİGORTA GİDERİ	0,00	0,00	321.435,81	35.160,17	286.275,64

A.Şahin SAVCI

Kuruluş Müdürü



A	B	C	D	E	F	G	
Ana hesap	Kısa metin	Bakiye devri	Önceki dönem bakiyesi	Rapor dönemi borç bakiyesi	Rapor dönemi atacak bakiyesi	Kümüle bakiye	
422	7300104023	ABONELİK GİDERLERİ	0,00	0,00	22.230,15	0,00	22.230,15
423	7300104024	KALİBRASYON VE VALİD	0,00	0,00	859.658,42	2.410,33	857.248,09
424	7300104025	ATIK BERTARAF GİDER.	0,00	0,00	560,00	0,00	560,00
425	7300106001	BİNA AMORTİSMANI	0,00	0,00	611.351,49	0,00	611.351,49
426	7300106002	TESİS-MAKİNA-ÇHAZ A	0,00	0,00	13.823.194,45	32.122,48	13.791.071,97
427	7300106003	NAKİL VASİTA AMORTİS	0,00	0,00	116.142,79	0,00	116.142,79
428	7300106004	DEMİRBAŞ AMORTİSMANI	0,00	0,00	1.075.828,36	0,00	1.075.828,36
429	7300106006	HAKLAR AMORTİSMANI	0,00	0,00	147.734,51	0,00	147.734,51
430	7300106011	YAZILIM VE LİSANS	0,00	0,00	264.330,75	639,50	263.691,25
431	7300106013	DİĞER ÇEŞİTLİ GİDERL	0,00	0,00	338.154,07	338,54	337.815,53
432	7300500001	KANUNEN KABUL EDİLME	0,00	0,00	19.181,13	1.080,21	18.100,92
433	7300500002	ARAÇLAR KEG	0,00	0,00	57.325,37	318,01	57.007,36
434	7300500003	ARAÇLAR KEG'in KDV's	0,00	0,00	3.962,73	0,00	3.962,73
435			0,00	0,00	55.602.074,03	1.048.197,35	54.553.876,68
436	7310101001	YANSITMA HESABI	0,00	0,00	0,00	54.553.876,68	-54.553.876,68
437			0,00	0,00	0,00	54.553.876,68	-54.553.876,68
438	7400101001	BRÜT ÜCRETLER	0,00	0,00	724.583,70	724.583,70	0,00
439	7400101002	SGK İŞVEREN PAYI	0,00	0,00	178.839,57	178.839,57	0,00
440	7400101003	SGK İŞ.SİG.İŞV.PAYI	0,00	0,00	10.436,25	10.436,25	0,00
441	7400101009	PRİM (ÖZ. İKRAMIYE)	0,00	0,00	113.954,31	113.954,31	0,00
442	7400101010	PERSONEL YOL YARDIMI	0,00	0,00	12.975,00	12.975,00	0,00
443	7400101013	KIDEM TAZMİNATLARI	0,00	0,00	32.598,22	32.598,22	0,00
444			0,00	0,00	1.073.387,05	1.073.387,05	0,00
445	7500000003	AMBALAJ MALZEMELERİ	0,00	0,00	24.050,40	24.050,40	0,00
446	7500000005	SARF MALZEME GİD.	0,00	0,00	51.797,23	51.797,23	0,00
447	7500101001	BRÜT ÜCRETLER	0,00	0,00	2.887.539,99	2.887.539,99	0,00
448	7500101002	SGK İŞVEREN PAYI	0,00	0,00	333.701,56	333.701,56	0,00
449	7500101003	SGK İŞ.SİG.İŞV.PAYI	0,00	0,00	33.447,03	33.447,03	0,00
450	7500101006	FAZLA MESALİ ÜCRET.	0,00	0,00	5.995,55	5.995,55	0,00
451	7500101007	PERSONEL EK ÖDEME	0,00	0,00	2.447,34	2.447,34	0,00
452	7500101008	YILLIK İZİN ÜCRET.	0,00	0,00	4.356,63	4.356,63	0,00
453	7500101009	PRİM (ÖZ. İKRAMIYE)	0,00	0,00	413.100,00	413.100,00	0,00
454	7500101010	PERSONEL YOL YARDIMI	0,00	0,00	139.232,79	139.232,79	0,00
455	7500101012	YEMEK ÜCRETİ	0,00	0,00	50.528,91	50.528,91	0,00
456	7500103001	BİNA BAK. AIDAT GİD.	0,00	0,00	2.000,00	2.000,00	0,00
457	7500103003	MAK.BAK.-ONAR.GİDER.	0,00	0,00	163.652,37	163.652,37	0,00
458	7500103004	OTO BAK.ONAR.GİDER.	0,00	0,00	1.884,16	1.884,16	0,00
459	7500103007	DANIŞ HİZ.GİD.	0,00	0,00	7.385,58	7.385,58	0,00
460	7500103014	SEVK NAK. GİDER.	0,00	0,00	13.609,87	13.609,87	0,00
461	7500103015	EĞTM.KURS SEM.GİDER.	0,00	0,00	34.267,07	34.267,07	0,00
462	7500103020	MATBAA VE GRAF.GİDER	0,00	0,00	31,50	31,50	0,00
463	7500103021	KIRTASIYE GİDERLERİ	0,00	0,00	23.218,78	23.218,78	0,00
464	7500103026	PERS.KIYAFET GİDER.	0,00	0,00	3.210,00	3.210,00	0,00
465	7500104001	OTO AKARYAKIT GİD.	0,00	0,00	218.898,35	218.898,35	0,00
466	7500104002	OTO KİRA. GİDERLERİ	0,00	0,00	288,00	288,00	0,00
467	7500104003	ŞEHİRCİ YOL GİDERLE	0,00	0,00	1.263,98	1.263,98	0,00
468	7500104004	SEYAHAT GİDERLERİ	0,00	0,00	3.078,02	3.078,02	0,00
469	7500104007	KÜÇ. DEMİRBAŞ.GİDER.	0,00	0,00	4.371,28	4.371,28	0,00
470	7500104009	ANALİZ VE TEST GİDER	0,00	0,00	4.384.535,88	4.384.535,88	0,00
471	7500104018	SİGORTA GİDERİ	0,00	0,00	25.027,08	25.027,08	0,00
472	7500104023	ABONELİK GİDERLERİ	0,00	0,00	4.722,55	4.722,55	0,00
473	7500104024	KALİBRASYON VE VAL.	0,00	0,00	361.808,25	361.808,25	0,00
474	7500106002	TESİS-MAKİNA-ÇHAZ A	0,00	0,00	762.990,00	762.990,00	0,00
475	7500106003	NAKİL VASİTA AMORTİS	0,00	0,00	18.254,62	18.254,62	0,00
476	7500106004	DEMİRBAŞ AMORTİSMANI	0,00	0,00	25.801,99	25.801,99	0,00
477	7500106011	YAZILIM VE LİSANS	0,00	0,00	27.895,72	27.895,72	0,00
478	7500106013	DİĞER ÇEŞİTLİ GİD.	0,00	0,00	9.154,48	9.154,48	0,00
479	7500500001	ARAÇLAR KEG	0,00	0,00	3.749,05	3.749,05	0,00
480	7500500003	ARAÇLAR KEG'in KDV's	0,00	0,00	337,65	337,65	0,00
481			0,00	0,00	10.047.633,66	10.047.633,66	0,00
482	7600101001	BRÜT ÜCRETLER	0,00	0,00	22.118.714,51	0,00	22.118.714,51
483	7600101002	SGK İŞVEREN PAYI	0,00	0,00	4.407.229,26	0,00	4.407.229,26
484	7600101003	SGK İŞ.SİG.İŞV.PAYI	0,00	0,00	407.957,31	0,00	407.957,31
485	7600101005	BES İŞVEREN PAYI	0,00	0,00	107.944,00	0,00	107.944,00
486	7600101007	PERSONEL EK ÖDEME	0,00	0,00	12.935,92	0,00	12.935,92
487	7600101008	YILLIK İZİN ÜCRET.	0,00	0,00	4.200,00	0,00	4.200,00
488	7600101009	PRİM (ÖZ. İKRAMIYE)	0,00	0,00	2.839.970,00	0,00	2.839.970,00
489	7600101010	PERSONEL YOL YARDIMI	0,00	0,00	146.174,56	0,00	146.174,56
490	7600101011	PERSONEL KONUT YARD.	0,00	0,00	34.482,67	0,00	34.482,67
491	7600101012	YEMEK ÜCRETİ	0,00	0,00	1.546.100,52	333.093,61	1.213.006,91
492	7600101013	KIDEM TAZMİNATLARI	0,00	0,00	435.911,10	0,00	435.911,10
493	7600101014	İHBAR TAZMİNATLARI	0,00	0,00	23.345,86	0,00	23.345,86
494	7600103003	MAK.BAK.-ONAR.GİDER.	0,00	0,00	673,73	0,00	673,73
495	7600103004	OTO BAK.ONAR.GİDER.	0,00	0,00	385.362,54	62.253,73	323.108,81
496	7600103007	DANIŞMANLIK HİZ.GİD.	0,00	0,00	3.198.653,04	518.319,13	2.680.333,91
497	7600103008	ELEKTRİK GİDERLERİ	0,00	0,00	155.323,24	0,00	155.323,24
498	7600103010	DOĞAL GAZ GİDERLERİ	0,00	0,00	3.140,83	0,00	3.140,83
499	7600103011	TELEFON HABER. GİD.	0,00	0,00	139.922,69	3.503,47	136.419,22
500	7600103013	KARGO GİDERLERİ	0,00	0,00	179.120,65	0,00	179.120,65
501	7600103014	SEVK NAK. GİDER.	0,00	0,00	9.285,03	0,00	9.285,03
502	7600103015	EĞTM.KURS SEM.GİDER.	0,00	0,00	581.280,23	17.188,83	564.091,40
503	7600103016	TERCÜME GİDERLERİ	0,00	0,00	104.733,54	419,88	104.313,66
504	7600103020	MATBAA VE GRAF.GİDER	0,00	0,00	199.632,40	0,00	199.632,40
505	7600103021	KIRTASIYE GİDERLERİ	0,00	0,00	101.347,57	7.742,45	93.605,12

A.Şahin SAVCI





	A	B	C	D	E	F	G
1	Ana hesap	Kısa metin	Bakiye devri	Önceki dönem bakiyesi	Rapor dönemi borç bakiyesi	Rapor dönemi alacak bakiyesi	Kümüle bakiye
506	7600103022	MEDİKAL KLİNİK DEST.	0,00	0,00	4.151.652,46	8.461,49	4.143.190,97
507	7600103023	YURTDIŞI GİDERLER	0,00	0,00	8.366.072,84	0,00	8.366.072,84
508	7600103026	PERS.KIYAFET GİDER.	0,00	0,00	36.720,00	0,00	36.720,00
509	7600103027	MEDİKAL DANIŞMANLIK	0,00	0,00	150.364,66	1.029,66	149.335,00
510	7600103028	DİJİTAL REKLAM VE	0,00	0,00	537.540,22	212,83	537.327,39
511	7600104001	OTO AKARYAKIT GİD.	0,00	0,00	1.053.459,40	313.122,05	740.337,35
512	7600104002	OTO KİRA. GİDERLERİ	0,00	0,00	831.085,47	52.065,84	779.019,63
513	7600104003	ŞEHİRİÇİ YOL GİDERLE	0,00	0,00	227.866,14	35.518,37	192.347,77
514	7600104004	YURT İÇİ SEYAHAT GİD	0,00	0,00	418.248,26	60.585,35	357.662,91
515	7600104005	TEMSİL AĞIRLAMA GİD.	0,00	0,00	333.202,22	0,00	333.202,22
516	7600104007	KÜÇ. DEMİRBAŞ.GİDER.	0,00	0,00	60.603,13	368,78	60.234,35
517	7600104009	ANALİZ VE TEST GİDER	0,00	0,00	555.508,73	45.780,80	509.727,93
518	7600104011	KİRA GİDERLERİ	0,00	0,00	1.243.823,67	77.862,50	1.165.961,17
519	7600104012	DAVA VE İCRA GİDERLE	0,00	0,00	4.000,00	0,00	4.000,00
520	7600104017	ÖZEL SAĞLIK SİG. GD.	0,00	0,00	262.288,26	33,26	262.255,00
521	7600104018	SİGORTA GİDERİ	0,00	0,00	2.421.449,24	234.353,02	2.187.096,22
522	7600104019	PROMOSYON GİDERLERİ	0,00	0,00	111.124,00	3,00	111.121,00
523	7600104020	TANITIM GİDERLERİ	0,00	0,00	2.033.881,96	141.889,72	1.891.992,24
524	7600104021	Y.İÇİ KONGRE GİDER.	0,00	0,00	1.184.928,74	6.473,31	1.178.455,43
525	7600104022	BAĞIŞ VE YARDIMLAR	0,00	0,00	87.760,56	87.760,56	0,00
526	7600104023	ABONELİK GİDERLERİ	0,00	0,00	3.831,07	0,00	3.831,07
527	7600104030	İHRACAT GİDERLERİ	0,00	0,00	2.328.837,09	6.596,08	2.322.241,01
528	7600104031	ANTREPO MALZEME GİDE	0,00	0,00	923.900,67	938,00	922.962,67
529	7600104032	Y.DIŞI KONGRE GİDER.	0,00	0,00	452.354,66	74.760,83	377.593,83
530	7600104034	Y.DIŞI TRANSFER GİD	0,00	0,00	4.800,00	0,00	4.800,00
531	7600104036	Y.DIŞI KONAKLAMA GİD	0,00	0,00	240.279,59	388.955,45	-148.675,86
532	7600104037	Y.DIŞI KONG. KAYT. GİD	0,00	0,00	681.001,75	352.705,23	328.296,52
533	7600104039	Y.DIŞI STAND GİD	0,00	0,00	20.000,00	0,00	20.000,00
534	7600104040	Y.İÇİ SEMPOZYUM GİD	0,00	0,00	284.450,00	0,00	284.450,00
535	7600104041	Y.İÇİ TRANSFER GİD	0,00	0,00	31.411,00	0,00	31.411,00
536	7600104042	Y.İÇİ UÇAK BLT GİD	0,00	0,00	6.347,30	0,00	6.347,30
537	7600104043	Y.İÇİ KONAKLAMA GİD	0,00	0,00	253.278,29	22,22	253.256,07
538	7600104044	Y.İÇİ KONGRE KAYIT G	0,00	0,00	1.293.600,00	0,00	1.293.600,00
539	7600104045	Y.İÇİ STAND GİD	0,00	0,00	399.479,15	0,00	399.479,15
540	7600104046	YURTDIŞI SEYAHAT GİD	0,00	0,00	269.337,14	171.846,22	97.490,92
541	7600104047	MEDİKAL TANITIM GİD.	0,00	0,00	230.578,18	0,00	230.578,18
542	7600106002	TESİS-MAKİNA-ÇİHAZ A	0,00	0,00	37.754,39	0,00	37.754,39
543	7600106003	NAKİL VASİTA AMORTİS	0,00	0,00	2.146.796,05	17.669,23	2.129.126,82
544	7600106004	DEMİRBAŞ AMORTİSMANI	0,00	0,00	216.864,76	0,00	216.864,76
545	7600106006	HAKLAR AMORTİSMANI	0,00	0,00	210.775,12	0,00	210.775,12
546	7600106010	ÖZEL MALİYET TÜKENME	0,00	0,00	31.715,98	0,00	31.715,98
547	7600106011	YAZILIM VE LİSANS	0,00	0,00	9.904,18	40,03	9.864,15
548	7600106013	DİĞER ÇEŞİTLİ GİDERL	0,00	0,00	5.473.175,50	1.255.134,34	4.218.041,16
549	7600500001	KANUNEN KABUL EDİLME	0,00	0,00	330.598,24	8.522,11	322.076,13
550	7600500002	ARAÇLAR KEG	0,00	0,00	654.134,71	4.651,14	649.483,57
551	7600500003	ARAÇLAR KEG'in KDV's	0,00	0,00	37.553,90	42,63	37.511,27
552			0,00	0,00	77.787.779,88	4.289.925,15	73.497.854,73
553	7700101001	BRÜT ÜCRETLER	0,00	0,00	9.571.287,82	0,00	9.571.287,82
554	7700101002	SGK İŞVEREN PAYI	0,00	0,00	1.415.865,59	0,00	1.415.865,59
555	7700101003	SGK İŞ.SİG.İŞV.PAYI	0,00	0,00	114.239,17	0,00	114.239,17
556	7700101005	BES İŞVEREN PAYI	0,00	0,00	73.875,00	0,00	73.875,00
557	7700101006	FAZLA MESAL ÜCRET.	0,00	0,00	2.970,27	0,00	2.970,27
558	7700101007	PERSONEL EK ÖDEME	0,00	0,00	8.157,81	0,00	8.157,81
559	7700101008	YILLIK İZİN ÜCRET.	0,00	0,00	4.333,40	0,00	4.333,40
560	7700101009	PRİM (ÖZ. İKRAMIYE)	0,00	0,00	955.375,00	0,00	955.375,00
561	7700101010	PERSONEL YOL YARDIMI	0,00	0,00	186.976,59	0,00	186.976,59
562	7700101012	YEMEK ÜCRETİ	0,00	0,00	574.081,36	106.427,33	467.654,03
563	7700101013	KIDEM TAZMİNATLARI	0,00	0,00	225.001,36	0,00	225.001,36
564	7700101014	İHBAR TAZMİNATLARI	0,00	0,00	33.109,40	0,00	33.109,40
565	7700103001	BİNA BAK. AİDAT GİD.	0,00	0,00	123.520,60	5.353,12	118.167,48
566	7700103002	DEMİR. BAK-ON.GİDER.	0,00	0,00	9.528,00	0,00	9.528,00
567	7700103003	MAK.BAK.-ONAR.GİDER.	0,00	0,00	225.950,29	46.711,50	179.238,79
568	7700103004	OTO BAK.ONAR. GİDER.	0,00	0,00	252.090,57	99.705,66	152.384,91
569	7700103005	MALİ MÜŞAVİRLİK GİD.	0,00	0,00	279.740,00	0,00	279.740,00
570	7700103006	HUKUKİ MÜŞ. GİDER.	0,00	0,00	152.687,25	0,00	152.687,25
571	7700103007	DANIŞ DİĞER HİZ.GİD.	0,00	0,00	5.609.994,34	570.722,10	5.039.272,24
572	7700103008	ELEKTRİK GİDERLERİ	0,00	0,00	374.272,18	1.397,06	372.875,12
573	7700103009	SU GİDERLERİ	0,00	0,00	143.991,25	0,00	143.991,25
574	7700103010	DOĞAL GAZ GİDERLERİ	0,00	0,00	97.159,29	0,00	97.159,29
575	7700103011	TELEFON HABER. GİD.	0,00	0,00	317.047,78	8.999,67	308.048,11
576	7700103013	KARGO GİDERLERİ	0,00	0,00	1.925,54	0,00	1.925,54
577	7700103014	SEVK NAK. GİDER.	0,00	0,00	131.085,78	0,00	131.085,78
578	7700103015	EĞTİM,KURS SEM.GİDER.	0,00	0,00	3.855,58	0,00	3.855,58
579	7700103016	TERCÜME GİDERLERİ	0,00	0,00	23.700,68	18,00	23.682,68
580	7700103017	TEM. HİZM. GİDERLERİ	0,00	0,00	492.102,09	0,00	492.102,09
581	7700103019	ÖZEL GÜVEN. HİZMET.	0,00	0,00	517.215,07	332,20	516.882,87
582	7700103020	MATBAA VE GRAF.GİDER	0,00	0,00	811,38	0,00	811,38
583	7700103021	KIRTASIYE GİDERLERİ	0,00	0,00	173.960,06	4.393,75	169.566,31
584	7700103025	İŞ SAĞL. VE GÜV.GİD.	0,00	0,00	99.831,60	0,00	99.831,60
585	7700103026	PERS.KIYAFET GİDER.	0,00	0,00	4.769,24	39,60	4.729,64
586	7700104001	OTO AKARYAKIT GİD.	0,00	0,00	506.704,14	82.926,76	423.777,38
587	7700104002	OTO KİRA. GİDERLERİ	0,00	0,00	45.784,02	8.900,20	36.883,82
588	7700104003	ŞEHİRİÇİ YOL GİDERLE	0,00	0,00	28.230,59	7.093,11	21.137,48
589	7700104004	SEYAHAT GİDERLERİ	0,00	0,00	183.800,46	3.219,23	180.581,23

A.Şahin SAVCI

Yürürlükte

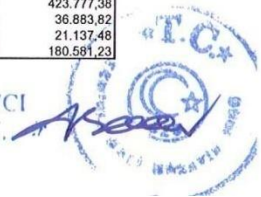

	A	B	C	D	E	F	G
1	Ana hesap	Kısa metin	Bakiye devri	Önceki dönem bakiyesi	Rapor dönemi borç bakiyesi	Rapor dönemi alacak bakiyesi	Kümüle bakiye
590	7700104005	TEMSİL AĞIRLAMA GİD.	0,00	0,00	86.814,98	0,00	86.814,98
591	7700104006	TEMİZLİK MLZ. GİDER.	0,00	0,00	22.542,39	0,00	22.542,39
592	7700104007	KÜC. DEMİRBAŞ GİDER.	0,00	0,00	45.211,51	23,97	45.187,54
593	7700104009	ANALİZ VE TEST GİDER.	0,00	0,00	1.191.745,82	20.102,14	1.171.643,68
594	7700104010	AİDAT VE HARÇ GİDERL.	0,00	0,00	324.427,25	0,00	324.427,25
595	7700104011	KİRA GİDERLERİ	0,00	0,00	14.164,24	0,00	14.164,24
596	7700104012	DAVA VE İCRA GİDERLE	0,00	0,00	74.716,26	1.620,00	73.096,26
597	7700104013	NOTER GİDERLERİ	0,00	0,00	43.456,79	222,52	43.234,27
598	7700104018	SİGORTA GİDERİ	0,00	0,00	2.009.398,08	174.469,14	1.834.908,94
599	7700104020	TANITIM GİDERLERİ	0,00	0,00	1.041,67	0,00	1.041,67
600	7700104022	BAĞIŞ VE YARDIMLAR	0,00	0,00	100.000,00	0,00	100.000,00
601	7700104024	BANKA MASRAFLARI	0,00	0,00	2.415.015,79	1.269.981,42	1.145.034,37
602	7700104025	TEMİNAT MEKTUBU MASR	0,00	0,00	195.095,66	15.399,59	179.696,07
603	7700104030	İHRACAT GİDERLERİ	0,00	0,00	240.520,64	0,00	240.520,64
604	7700104031	ATIK BERTARAF GİDER.	0,00	0,00	24.394,50	0,00	24.394,50
605	7700105001	VERGİ RESİM HARÇLAR	0,00	0,00	215.396,80	7.133,66	208.263,14
606	7700105002	EMLAK VERGİSİ	0,00	0,00	74.717,93	0,00	74.717,93
607	7700105003	DAMGA VERGİSİ	0,00	0,00	43.947,90	0,00	43.947,90
608	7700105005	GEKAP VERGİSİ GİD.	0,00	0,00	8.517,56	0,00	8.517,56
609	7700106001	BİNA AMORTİSMANI	0,00	0,00	900.437,62	53.551,86	846.885,76
610	7700106002	TESİS-MAKİNA-CİHAZ A	0,00	0,00	1.311.256,05	16.061,24	1.295.194,81
611	7700106003	NAKİL VASİTA AMORTİS	0,00	0,00	1.508.645,95	5.927,06	1.502.718,89
612	7700106004	DEMİRBAŞ AMORTİSMANI	0,00	0,00	664.098,25	0,00	664.098,25
613	7700106006	HAKLAR AMORTİSMANI	0,00	0,00	593.178,86	53.551,86	539.628,00
614	7700106010	ÖZEL MALİYET TÜKENME	0,00	0,00	41.927,01	0,00	41.927,01
615	7700106011	YAZILIM VE LİSANS	0,00	0,00	447.118,77	1.371,07	445.747,70
616	7700106013	DİĞER ÇEŞİTLİ GİD.	0,00	0,00	2.803.732,89	137.478,47	2.666.254,42
617	7700500001	KANUNEN KABUL EDİLME	0,00	0,00	372.307,27	6.438,04	365.869,23
618	7700500002	ARAÇLAR KEG	0,00	0,00	1.078.237,91	961,05	1.077.276,86
619	7700500003	ARAÇLAR KEG'in KDV's	0,00	0,00	12.089,28	7,13	12.082,15
620			0,00	0,00	39.829.187,18	2.710.559,91	37.118.627,27
621	7800101001	AÇIK KREDİ FAİZLERİ	0,00	0,00	25.287,00	0,00	25.287,00
622	7800101002	DÖVİZ KREDİSİ FAİZL.	0,00	0,00	31.495,57	0,00	31.495,57
623	7801901001	KREDİ FAİZ GİDERLERİ	0,00	0,00	12.304.675,50	2.137.710,09	10.166.965,41
624			0,00	0,00	12.361.458,07	2.137.710,09	10.223.747,98
625	8100101001	YARI MAMUL ARA HESAB	0,00	0,00	454.171.540,41	454.171.540,41	0,00
626	8100102001	MAMUL ÜRETİME ÇIKIŞ	0,00	0,00	423.439.985,57	423.439.985,57	0,00
627			0,00	0,00	877.611.525,98	877.611.525,98	0,00
628	8120101001	FF Aktif Hammadde	0,00	0,00	191.184.765,85	191.184.765,85	0,00
629	8120101002	FF Yardımcı Hammadde	0,00	0,00	208.364.573,01	208.364.573,01	0,00
630	8120101003	MALZEME YÖNETİMİ KUR	0,00	0,00	0,77	0,77	0,00
631	8120102001	FF PRİMER	0,00	0,00	6.496.254,19	6.496.254,19	0,00
632	8120102002	FF SEKONDER	0,00	0,00	1.706.253,91	1.706.253,91	0,00
633	8120103001	FF Sarf Malzemeleri	0,00	0,00	5.378.901,90	5.378.901,90	0,00
634	8120103002	FF Fab.Yedek parça	0,00	0,00	2.759.180,44	2.759.180,44	0,00
635	8120201001	FF Yarı mamul	0,00	0,00	8.789.998.714,26	8.789.998.714,26	0,00
636	8120301001	FF Mam. tanıtım num.	0,00	0,00	1.981.016.574,12	1.981.016.574,12	0,00
637	8120401001	FF Ticari Mal	0,00	0,00	800.160.877,89	800.160.877,89	0,00
638	8120401002	FF BOSTON ÜRÜNLER	0,00	0,00	702.978,50	702.978,50	0,00
639	8120401003	FF DIAGNOSTIC ÜRÜN.	0,00	0,00	432.994.422,93	432.994.422,93	0,00
640	8120501001	FF ARGE MALZ	0,00	0,00	10,92	10,92	0,00
641	8120701001	FF GENJECT	0,00	0,00	17.172,74	17.172,74	0,00
642	8120999999	FF Aktivite WIP	0,00	0,00	965.417,04	965.417,04	0,00
643			0,00	0,00	12.421.746.098,47	12.421.746.098,47	0,00
644	8253000000	AMORTİSMAN FONKSİYON	0,00	0,00	32.122,48	32.122,48	0,00
645	8254000000	AMORTİSMAN FONKSİYON	0,00	0,00	23.596,29	23.596,29	0,00
646			0,00	0,00	55.718,77	55.718,77	0,00
647	8260000000	AMORTİSMAN FONKSİYON	0,00	0,00	107.103,72	107.103,72	0,00
648			0,00	0,00	107.103,72	107.103,72	0,00
649	8300101001	BORDRO ARA HESAP	0,00	0,00	1.253.725,81	1.253.725,81	0,00
650			0,00	0,00	1.253.725,81	1.253.725,81	0,00
651	8400101010	Masraf yüklemesi-Yar	0,00	0,00	873.400.522,24	873.400.522,24	0,00
652	8400101011	Masraf yüklemesi-Mam	0,00	0,00	801.079.025,84	801.079.025,84	0,00
653	8400101012	MASRAF YÜKLEMESİ-MAM	0,00	0,00	436.224.373,15	436.224.373,15	0,00
654	8400101099	Aktivite Fıllı Günc.	0,00	0,00	915.155,91	915.155,91	0,00
655	8400109001	WIP ARA HESABI	0,00	0,00	33.406.276,18	33.406.276,18	0,00
656			0,00	0,00	2.145.025.353,32	2.145.025.353,32	0,00
657	8500101001	Fason mal giriş hes	-9.334.583,04	0,00	4.064.062,97	9.148.739,62	-14.419.259,69
658	8500101002	FASON İŞÇİLİK MASRAF	9.334.583,04	0,00	5.298.137,95	213.461,30	14.419.259,69
659			0,00	0,00	9.362.200,92	9.362.200,92	0,00
660	8580101001	YOY ARA HESABI	0,00	0,00	34.328.804,34	34.328.804,34	0,00
661			0,00	0,00	34.328.804,34	34.328.804,34	0,00
662	8990101004	BİLANÇO DEVİR ARA HS	0,00	0,00	612.120.421,55	612.120.421,55	0,00
663	8990300002	DURAN VARLIK SATIŞ A	0,00	0,00	1.610.627,51	1.610.627,51	0,00
664			0,00	0,00	613.731.049,06	613.731.049,06	0,00
665			0,00	0,00	39.785.018.220,65	39.785.018.220,65	0,00
666			0,00	0,00	39.785.018.220,65	39.785.018.220,65	0,00

A.Şahin SAVCI  
Yetkili Mali Müş. ve



## 11 YATIRIM TEŞVİK BELGESİ VE YERLİ-İTHAL LİSTELER

TEŞVİK Açık Belgeler Listesi * Belge Görüntüle *	
Belge Künye Bilgileri Yatırım Cinsi Ürün Bilgileri Yeri Liste İthal Liste Finansal Bilgiler Özel Şartlar Destek Unsurları Evrak Listesi	
<b>Yatırımcı ile ilgili bilgiler</b>	
Firma Adı:	GEN İLAÇ VE SAĞLIK ÜRÜNLERİ SANAYİ VE TİCARET ANONİM ŞİRKETİ
SGK Sicil No:	
<b>Yatırım ile ilgili bilgiler</b>	
Sermaye Türü:	Tamamı Yerli Firma
Yatırımın Konusu:	
Yatırımın Konusu(US97):	ECZACILIKTA VE TIPTA KULLANILAN KİMYA
Kararname Tarih/Sayı:	15.06.2012 tarih 2012-3305 sayılı
İli:	ANKARA
İlçesi:	Sincan
Mahalle:	2013. Cd Alıcı Organize Sanayi Bölgesi, 06931
Osb Adı:	ANKARA 2. VE 3. O.S.B.
SB Adı:	
İl Bazlı Bölgesi:	1. Bölge
İlçe Bazlı Bölgesi(01.01.2021 ve sonrası):	
Mevcut İstihdam:	118
İlave İstihdam:	25
Toplam İstihdam:	143
<b>Belge ile ilgili bilgiler</b>	
Belge Id:	1006018
Belge No:	504075
Belge Tarihi:	24/06/2019
Müracat Tarihi:	17/06/2019
Müracat Sayısı:	5920
Belge Başlama Tarihi:	17/06/2019
Belge Bitiş Tarihi:	17/12/2022
OECD (Orta-Yüksek):	
Destekleme Sınıfı:	BÖLGESEL - ÖNCELİKLİ YATIRIM
Öncelikli Yatırım:	n - Yüksek Teknolojili Sanayi Ürünleri
Büyük Ölçekli:	
Cazibe MerkezliMi:	HAYIR
Savunma Sanayi ProjesiMi:	HAYIR
Ada:	100508
Parsel:	10
Süre Uzatım Tarihi:	17/12/2022
Belge Müracaat Talep Tipi:	YATIRIM TEŞVİK BELGESİ
Enerji Üretim Kaynağı:	
Cazibe Merkezi Mi? (2018/11201):	
HAMLE Mi?:	HAYIR
Vergi İndirimsiz Destek Talebi:	

TEŞVİK Açık Belgeler Listesi * Belge Görüntüle *	
Belge Künye Bilgileri Yatırım Cinsi Ürün Bilgileri Yerli Liste İthal Liste <b>Finansal Bilgiler</b> Özel Şartlar Destek Unsurları Evrak Listesi	
<b>Arazi-Arsa Bedeli</b>	
Arazi-Arsa Bedeli Açıklama:	
Metrekaresi:	0
Birim Fiyatı:	0
Arazi-Arsa Bedeli:	0
<b>Bina İnşaat Giderleri</b>	
Bina-İnşaat Giderleri Açıklama:	
Ana bina ve tesisleri:	14.062.500
Yardımcı işletmeler bina ve tesisleri:	0
İdare binaları:	5.625.000
<b>Toplam Bina İnşaat Giderleri:</b>	<b>19.687.500</b>
<b>Diğer Yatırım Harcamaları</b>	
Yardımcı işletme makine teçhizat giderleri:	0
İthalat ve gümrükleme giderleri:	0
Taşıma ve sigorta giderleri:	0
Montaj giderleri:	0
Etüd ve proje giderleri:	0
Diğer giderler:	11.637.657
<b>Toplam Diğer Yatırım Harcamaları:</b>	<b>11.637.657</b>
<b>TOPLAM SABİT YATIRIM TUTARI</b>	
<b>TOPLAM SABİT YATIRIM TUTARI:</b>	<b>204.046.203</b>
<b>Makine Teçhizat Giderleri</b>	
İthal:	109.153.100
Yerli:	63.567.945
<b>Toplam Makine Teçhizat:</b>	<b>172.721.046</b>
<b>İthal Makine(\$)</b>	
Yeni Makine:	26.605.007
Kullanılmış Makine:	0
<b>Toplam İthal Makine(\$):</b>	<b>26.605.007</b>
<b>Yabancı Kaynaklar</b>	
<b>Toplam Yabancı Kaynak:</b>	<b>45.000.000</b>
<b>Özkaynaklar</b>	
<b>Özkaynaklar:</b>	<b>159.046.203</b>
<b>TOPLAM FİNANSMAN</b>	
<b>TOPLAM FİNANSMAN:</b>	<b>204.046.203</b>

## 11.1 İTHAL LİSTE

TEŞVİK Açık Belgeler Listesi \* Belge Görüntüle \*

Belge Künye Bilgileri Yatırım Cinsi Ürün Bilgileri Yerli Liste **İthal Liste** Finansal Bilgiler Özel Şartlar Destek Unsurları Evrak Listesi

İthal Makine Tehizat Listesi

Ayrıntıları Görüntüle

Sıra No	Kullanılmış Makine	Adı ve Özelliği	Gümrük Vergisi İstisnası	Kdv İstisnası	Miktarı	Birim	Menşei Ülke Döviz Birli...	Toplam Tutarı(FOB \$)	Toplam Tutarı(FOB TL)
1	Yeni Makine	Kuru Granülatör	Evet	Evet	1	ADET(UNIT)	445.902,00	445.902,00	2.627.789,63
2	Yeni Makine	Konteynir yıkama makin...	Evet	Evet	1	ADET(UNIT)	167.213,00	167.213,00	976.005,60
3	Yeni Makine	Toz karıştırma makinası	Evet	Evet	1	ADET(UNIT)	334.426,00	334.426,00	1.952.011,20
4	Yeni Makine	Toz konteynirleri	Evet	Evet	10	ADET(UNIT)	16.721,30	167.213,00	976.005,60
5	Yeni Makine	Tablet-kapsül konteynirleri	Evet	Evet	15	ADET(UNIT)	16.721,30	250.819,50	1.464.008,40
6	Yeni Makine	Tablet baskı makinası	Evet	Evet	1	ADET(UNIT)	668.852,00	668.852,00	3.904.022,40
7	Yeni Makine	Tablet Kapsül makinası lifti	Evet	Evet	2	ADET(UNIT)	55.737,70	111.475,40	650.670,79
8	Yeni Makine	Tablet-kapsül kontrol ve ...	Evet	Evet	1	ADET(UNIT)	445.902,00	445.902,00	2.602.685,49
9	Yeni Makine	Bağlayıcı-Kaplama mad...	Evet	Evet	2	ADET(UNIT)	111.475,00	222.950,00	1.301.336,91
10	Yeni Makine	Vibrasyonlu Toz eleme ...	Evet	Evet	1	ADET(UNIT)	55.738,00	55.738,00	328.475,18

Sayfa 1 / 7 Gösterilen Kayıtlar 1 - 10 / 62

TEŞVİK Açık Belgeler Listesi \* Belge Görüntüle \*

Belge Künye Bilgileri Yatırım Cinsi Ürün Bilgileri Yerli Liste **İthal Liste** Finansal Bilgiler Özel Şartlar Destek Unsurları Evrak Listesi

İthal Makine Tehizat Listesi

Ayrıntıları Görüntüle

Sıra No	Kullanılmış Makine	Adı ve Özelliği	Gümrük Vergisi İstisnası	Kdv İstisnası	Miktarı	Birim	Menşei Ülke Döviz Birli...	Toplam Tutarı(FOB \$)	Toplam Tutarı(FOB TL)
11	Yeni Makine	Blister Sızdırmazlık test ...	Evet	Evet	1	ADET(UNIT)	55.738,00	55.738,00	328.475,18
12	Yeni Makine	Granül eleme makinası	Evet	Evet	2	ADET(UNIT)	222.951,00	445.902,00	2.602.685,49
13	Yeni Makine	Tablet kalıpları kontrol ...	Evet	Evet	1	ADET(UNIT)	44.590,00	44.590,00	260.267,38
14	Yeni Makine	Tablet kalıp temizleme ...	Evet	Evet	1	ADET(UNIT)	33.443,00	33.443,00	195.203,45
15	Yeni Makine	Blisterleme kalıpları	Evet	Evet	4	ADET(UNIT)	69.672,13	278.688,52	1.626.677,11
16	Yeni Makine	Püskürterek Kurutma M...	Evet	Evet	1	ADET(UNIT)	836.066,00	836.066,00	4.880.033,83
17	Yeni Makine	Liyofilizatör (Dondurara ...	Evet	Evet	1	ADET(UNIT)	2.786.885,00	2.786.885,00	16.266.769,71
18	Yeni Makine	Flakon kapatma makinası	Evet	Evet	1	ADET(UNIT)	390.164,00	390.164,00	2.277.348,34
19	Yeni Makine	Azotlama ekipmanı Şırı...	Evet	Evet	1	ADET(UNIT)	111.475,00	111.475,00	650.668,45
20	Yeni Makine	Şırınga Optik kontrol ma...	Evet	Evet	1	ADET(UNIT)	836.066,00	836.066,00	4.880.033,83

Sayfa 2 / 7 Gösterilen Kayıtlar 11 - 20 / 62

TEŞVİK Açık Belgeler Listesi \* Belge Görüntüle \*

Belge Künye Bilgileri Yatırım Cinsi Ürün Bilgileri Yerli Liste İthal Liste Finansal Bilgiler Özel Şartlar Destek Unsurları Evrak Listesi

İthal Makine Techizat Listesi

Ayrıntıları Görüntüle

Sıra No	Kullanılmış Makine	Adı ve Özelliği	Gümrük Vergisi İstisnası	Kdv İstisnası	Miktarı	Birim	Menşei Ülke Döviz Biri...	Toplam Tutarı(FOB \$)	Toplam Tutarı(FOB TL)
21	Yeni Makine	Flakon-Kartuş etiketlem...	Evet	Evet	1	ADET(UNIT)	167.213,00	167.213,00	976.005,60
22	Yeni Makine	Kolileme makinası	Evet	Evet	2	ADET(UNIT)	167.213,11	334.426,23	1.952.012,54
23	Yeni Makine	Integrity test cihazı	Evet	Evet	1	ADET(UNIT)	83.607,00	83.607,00	488.005,72
24	Yeni Makine	Ampul dolum ve kapam...	Evet	Evet	1	ADET(UNIT)	711.536,00	4.971.003,00	4.971.003,00
25	Yeni Makine	Kutulama makinası	Evet	Evet	1	ADET(UNIT)	334.426,00	334.426,00	1.952.011,20
26	Yeni Makine	Flakon dış yıkama maki...	Evet	Evet	2	ADET(UNIT)	167.213,11	334.426,23	1.952.012,54
27	Yeni Makine	Hidrojen peroksitli alan ...	Evet	Evet	1	ADET(UNIT)	724.590,00	724.590,00	4.229.359,54
28	Yeni Makine	LAF (B class filtrasyon a...	Evet	Evet	1	ADET(UNIT)	167.213,00	167.213,00	976.005,60
29	Yeni Makine	Şırınga/Kartuş dolum m...	Evet	Evet	1	ADET(UNIT)	836.066,00	836.066,00	4.880.033,83
30	Yeni Makine	Flakon dolum hattı	Evet	Evet	1	ADET(UNIT)	2.229.508,00	2.229.508,00	13.013.415,77

Sayfa 3 / 7 Gösterilen Kayıtlar 21 - 30 / 62

TEŞVİK Açık Belgeler Listesi \* Belge Görüntüle \*

Belge Künye Bilgileri Yatırım Cinsi Ürün Bilgileri Yerli Liste İthal Liste Finansal Bilgiler Özel Şartlar Destek Unsurları Evrak Listesi

İthal Makine Techizat Listesi

Ayrıntıları Görüntüle

Sıra No	Kullanılmış Makine	Adı ve Özelliği	Gümrük Vergisi İstisnası	Kdv İstisnası	Miktarı	Birim	Menşei Ülke Döviz Biri...	Toplam Tutarı(FOB \$)	Toplam Tutarı(FOB TL)
31	Yeni Makine	Steril alan diafonu	Evet	Evet	4	ADET(UNIT)	1.393,44	5.573,77	32.533,54
32	Yeni Makine	Ampul blisterleme kutul...	Evet	Evet	1	ADET(UNIT)	836.066,00	836.066,00	4.880.033,83
33	Yeni Makine	Sabit palet değiştirici	Evet	Evet	1	ADET(UNIT)	111.475,00	111.475,00	656.944,46
34	Yeni Makine	Hareketli palet değiştirici	Evet	Evet	2	ADET(UNIT)	83.606,56	167.213,11	976.006,27
35	Yeni Makine	Kesintisiz Güç Kaynağı ...	Evet	Evet	4	ADET(UNIT)	111.475,00	111.475,00	656.944,00
36	Yeni Makine	Tablet Multi Tester	Evet	Evet	1	ADET(UNIT)	44.590,00	44.590,00	260.267,38
37	Yeni Makine	Hava örneleyici	Evet	Evet	5	ADET(UNIT)	6.688,52	33.442,62	195.201,25
38	Yeni Makine	Çözünme hızı (Dissolüs...	Evet	Evet	2	ADET(UNIT)	101.000,00	202.000,00	1.178.912,00
39	Yeni Makine	Stabilite kabinleri	Evet	Evet	4	ADET(UNIT)	27.868,85	111.475,41	650.670,85
40	Yeni Makine	Flakon dolum makinası I...	Evet	Evet	1	ADET(UNIT)	33.443,00	33.443,00	195.203,45

Sayfa 4 / 7 Gösterilen Kayıtlar 31 - 40 / 62

TEŞVİK Açık Belgeler Listesi Belge Görüntüle

Belge Künye Bilgileri Yatırım Cinsi Ürün Bilgileri Yerli Liste İthal Liste Finansal Bilgiler Özel Şartlar Destek Unsurları Evrak Listesi

İthal Makine Teçhizat Listesi

Ayrıntıları Görüntüle

Sıra No	Kullanılmış Makine	Adı ve Özelliği	Gümrük Vergisi İstisnası	Kdv İstisnası	Miktarı	Birim	Menşei Ülke Döviz Biri...	Toplam Tutarı(FOB \$)	Toplam Tutarı(FOB TL)
41	Yeni Makine	Püskürterek kurutma ch...	Evet	Evet	1	ADET(UNIT)	111.475,00	111.475,00	650.668,45
42	Yeni Makine	Eleme Sistemi	Evet	Evet	1	ADET(UNIT)	55.738,00	55.738,00	325.337,15
43	Yeni Makine	Capsule Filling Machine ...	Evet	Evet	1	ADET(UNIT)	33.443,00	33.443,00	195.203,45
44	Yeni Makine	Suntest cihazı	Evet	Evet	1	ADET(UNIT)	33.443,00	33.443,00	195.203,45
45	Yeni Makine	Tablet baskı makinası fo...	Evet	Evet	1	ADET(UNIT)	16.721,00	16.721,00	97.598,81
46	Yeni Makine	Friabilite Cihazı	Evet	Evet	1	ADET(UNIT)	11.148,00	11.148,00	65.697,39
47	Yeni Makine	Liyofilize ürün karakteriz...	Evet	Evet	1	ADET(UNIT)	55.738,00	55.738,00	325.337,15
48	Yeni Makine	Çözünme hızı (Dissolüs...	Evet	Evet	1	ADET(UNIT)	89.180,00	89.180,00	520.534,76
49	Yeni Makine	Ampul Kartuş Etiketlem...	Evet	Evet	1	ADET(UNIT)	300.000,00	333.216,80	1.944.719,98
50	Yeni Makine	Otoklav (VERTICAL ST...	Evet	Evet	1	ADET(UNIT)	30.909,00	34.431,47	201.248,50

Sayfa 5 / 7 Gösterilen Kayıtlar 41 - 50 / 62

TEŞVİK Açık Belgeler Listesi Belge Görüntüle

Belge Künye Bilgileri Yatırım Cinsi Ürün Bilgileri Yerli Liste İthal Liste Finansal Bilgiler Özel Şartlar Destek Unsurları Evrak Listesi

İthal Makine Teçhizat Listesi

Ayrıntıları Görüntüle

Sıra No	Kullanılmış Makine	Adı ve Özelliği	Gümrük Vergisi İstisnası	Kdv İstisnası	Miktarı	Birim	Menşei Ülke Döviz Biri...	Toplam Tutarı(FOB \$)	Toplam Tutarı(FOB TL)
51	Yeni Makine	Penetrometre	Evet	Evet	1	ADET(UNIT)	23.250,00	25.899,63	151.380,75
52	Yeni Makine	Ampul Sterilizasyon Tüneli	Evet	Evet	1	ADET(UNIT)	338.464,00	2.364.611,00	2.364.611,00
53	Yeni Makine	Ampul Sterilizasyon Tuneli	Evet	Evet	1	SET	338.464,00	2.369.248,00	2.348.804,77
54	Yeni Makine	Dissolüsyon Cihazı+Aut...	Evet	Evet	4	ADET(UNIT)	57.000,00	228.000,00	1.563.510,02
55	Yeni Makine	Otoklav (Vertical Steam ...	Evet	Evet	1	ADET(UNIT)	22.000,00	24.864,25	170.506,60
56	Yeni Makine	Dissolution Apparatus - ...	Evet	Evet	1	ADET(UNIT)	92.500,00	98.110,02	672.789,48
57	Yeni Makine	Tam otomatik tüp kapa...	Evet	Evet	1	ADET(UNIT)	5.500,00	5.500,00	44.235,95
58	Yeni Makine	Filtre Test Cihazı	Evet	Evet	1	ADET(UNIT)	4.500,00	4.500,00	36.193,05
59	Yeni Makine	Ultrafiltrasyon sistemi	Evet	Evet	1	ADET(UNIT)	82.500,00	82.500,00	663.539,26
60	Yeni Makine	Laboratuvar Bioreaktörü	Evet	Evet	4	ADET(UNIT)	19.000,00	76.000,00	611.260,41

Sayfa 6 / 7 Gösterilen Kayıtlar 51 - 60 / 62

TEŞVİK Açık Belgeler Listesi Belge Görüntüle

Belge Künye Bilgileri Yatırım Cinsi Ürün Bilgileri Yerli Liste İthal Liste Finansal Bilgiler Özel Şartlar Destek Unsurları Evrak Listesi

İthal Makine Techizat Listesi

Ayrıntıları Görüntüle

Sıra No	Kullanılmış Makine	Adı ve Özelliği	Gümrük Vergisi İstisnası	Kdv İstisnası	Miktarı	Birim	Menşei Ülke Döviz Biri...	Toplam Tutarı(FOB \$)	Toplam Tutarı(FOB TL)
61	Yeni Makine	Bioreaktör kontrol sistemi	Evet	Evet	2	ADET(UNIT)	6.250,00	12.500,00	100.536,25
62	Yeni Makine	Thermoplastik maddeler...	Evet	Evet	1	ADET(UNIT)	10.000,00	10.000,00	80.429,00

Sayfa 7 / 7 Gösterilen Kayıtlar 61 - 62 / 62



## 11.2 YERLİ LİSTE

Sıra ...	Adı ve Özelliği	Kdv İstisnası	Miktarı	Birim	Birim Fiyatı (TL)(KDV H...	Fatura Gerç. M...	Fatura Gerç. D...	Toplam Tutarı (TL)(KDV...	Devir Gerçekleşen	Devir Giden	Devir Gelen Miktar
1	Teraziler	EVET	5	ADET(UNIT)	8.000,00	2	100753.92	40.000,00	0	0	
2	Karekod Doğrulama cihazı	EVET	1	ADET(UNIT)	150.000,00	0	0	150.000,00	0	0	
3	Palet şirinkleme makinası	EVET	2	ADET(UNIT)	50.000,00	0	0	100.000,00	0	0	
4	HEPA filtreli elektrik süp...	EVET	5	ADET(UNIT)	9.000,00	0	0	45.000,00	0	0	
5	Tablet deduster ve meta...	EVET	1	ADET(UNIT)	400.000,00	0	0	400.000,00	0	0	
6	Etiketleme makinası	EVET	1	ADET(UNIT)	500.000,00	0	0	500.000,00	0	0	
7	Paslanmaz çelik otoklav...	EVET	2	ADET(UNIT)	125.000,00	0	0	250.000,00	0	0	
8	Teraziler	EVET	5	ADET(UNIT)	80.000,00	0	0	400.000,00	0	0	
9	Karekod sistemi	EVET	1	ADET(UNIT)	200.000,00	0	0	200.000,00	0	0	
10	Parenteral çözelti/süspa...	EVET	3	ADET(UNIT)	1.166.666,67	3	3526560	3.500.000,00	0	0	

Sıra ...	Adı ve Özelliği	Kdv İstisnası	Miktarı	Birim	Birim Fiyatı (TL)(KDV H...	Fatura Gerç. M...	Fatura Gerç. D...	Toplam Tutarı (TL)(KDV...	Devir Gerçekleşen	Devir Giden	Devir Gelen Miktar
11	Filtrasyon tankı	EVET	2	ADET(UNIT)	625.000,00	0	0	1.250.000,00	0	0	
12	Paslanmaz/Aluminyum ...	EVET	30	ADET(UNIT)	666,67	0	0	19.999,99	0	0	
13	HEPA filtreli elektrik süp...	EVET	5	ADET(UNIT)	10.000,00	0	0	50.000,00	0	0	
14	Paslanmaz çelik dolapla...	EVET	15	ADET(UNIT)	43.333,33	1	16415	650.000,00	0	0	
15	Karekod sistemi	EVET	1	ADET(UNIT)	200.000,00	0	0	200.000,00	0	0	
16	Tartım alanı için etüv	EVET	2	ADET(UNIT)	25.000,00	0	0	50.000,00	0	0	
17	Plastik palet	EVET	300	ADET(UNIT)	250,00	0	0	75.000,00	0	0	
18	Havalandırma santraller...	EVET	2	ADET(UNIT)	325.000,00	0	0	650.000,00	0	0	
19	Forklift (Reach truck)	EVET	2	ADET(UNIT)	150.000,00	0	0	300.000,00	0	0	
20	Elektrikli Transpalet	EVET	2	ADET(UNIT)	50.000,00	0	0	100.000,00	0	0	

TEŞVİK Fatura Girişi Yerli Liste Gerçekleşmeleri Gümrük Gerçekleşme Listesi Açık Belgeler Listesi **Belge Görüntüle**

Belge Künye Bilgileri Yatırım Cinsi Ürün Bilgileri **Yerli Liste** İthal Liste Finansal Bilgiler Özel Şartlar Destek Unsurları Evrak Listesi

Yerli Makine Teçhizat Listesi

Ayrıntıları Görüntüle

Sıra ...	Adı ve Özelliği	Kdv İstisnası	Miktarı	Birim	Birim Fiyatı (TL)(KDV H...	Fatura Gerç. M...	Fatura Gerç. D...	Toplam Tutarı (TL)(KDV...	Devir Gerçekleşen	Devir Giden	Devir Gelen Miktar
21	Transpalet	EVET	5	ADET(UNIT)	5.000,00	0	0	25.000,00	0	0	0
22	Derin Dondurucu (-20-80)	EVET	1	ADET(UNIT)	50.000,00	1	32386,79	50.000,00	0	0	0
23	Torna	EVET	1	ADET(UNIT)	50.000,00	0	0	50.000,00	0	0	0
24	Freze	EVET	1	ADET(UNIT)	120.000,00	0	0	120.000,00	0	0	0
25	Balometre	EVET	2	ADET(UNIT)	25.000,00	0	0	50.000,00	0	0	0
26	HVAC ölçüm kiti	EVET	2	ADET(UNIT)	30.000,00	0	0	60.000,00	0	0	0
27	Bina otomasyon sistem ....	EVET	50	ADET(UNIT)	5.000,00	0	0	250.000,00	0	0	0
28	Nem kalibrasyon seti (R...	EVET	1	ADET(UNIT)	100.000,00	0	0	100.000,00	0	0	0
29	Datalogger	EVET	1	ADET(UNIT)	30.000,00	0	0	30.000,00	0	0	0
30	Dikey Sütunlu Matkap	EVET	1	ADET(UNIT)	7.500,00	0	0	7.500,00	0	0	0

Sayfa 3 / 15 Gösterilen Kayıtlar 21 - 30 / 150

Belge Künye Bilgileri Yatırım Cinsi Ürün Bilgileri **Yerli Liste** İthal Liste Finansal Bilgiler Özel Şartlar Destek Unsurları Evrak Listesi

Yerli Makine Teçhizat Listesi

Ayrıntıları Görüntüle

Sıra ...	Adı ve Özelliği	Kdv İstisnası	Miktarı	Birim	Birim Fiyatı (TL)(KDV H...	Fatura Gerç. M...	Fatura Gerç. D...	Toplam Tutarı (TL)(KDV...	Devir Gerçekleşen	Devir Giden	Devir Gelen Miktar
33	Kaynak Makinesi	EVET	1	ADET(UNIT)	15.000,00	0	0	15.000,00	0	0	0
34	Yangın Tüpleri	EVET	20	ADET(UNIT)	2.500,00	0	0	50.000,00	0	0	0
35	Menlift	EVET	1	ADET(UNIT)	75.000,00	0	0	75.000,00	0	0	0
36	Havalandırma santrali g...	EVET	2	ADET(UNIT)	250.000,00	0	0	500.000,00	0	0	0
37	Yüksek Performanslı Si...	EVET	14	ADET(UNIT)	350.000,00	14	4270116,76	4.900.000,00	0	0	0
38	Ultra Basınçlı Sıvı Krom...	EVET	3	ADET(UNIT)	333.333,33	2	795357,44	999.999,99	0	0	0
39	Gaz Kromatografisi (GC)	EVET	1	ADET(UNIT)	325.000,00	0	0	325.000,00	0	0	0
40	XRPD analiz cihazı	EVET	1	ADET(UNIT)	650.000,00	0	0	650.000,00	0	0	0
41	LIMS sistemi	EVET	1	ADET(UNIT)	400.000,00	0	0	400.000,00	0	0	0
42	Otomatik Rotary Evapor...	EVET	1	ADET(UNIT)	70.000,00	0	0	70.000,00	0	0	0

Sayfa 4 / 15 Gösterilen Kayıtlar 31 - 40 / 150

TEŞVİK Fatura Girişi \* Yerli Liste Gerçekleşmeleri \* Gümrük Gerçekleşme Listesi \* Açık Belgeler Listesi \* **Belge Görüntüle \***

Belge Künye Bilgileri Yatırım Cinsi Ürün Bilgileri **Yerli Liste** İthal Liste Finansal Bilgiler Özel Şartlar Destek Unsurları Evrak Listesi

Yerli Makine Techizat Listesi

Ayrıntıları Görüntüle

Sıra ...	Adı ve Özelliği	Kdv İstisnası	Miktarı	Birim	Birim Fiyatı (TL)(KDV H...	Fatura Gerç. M...	Fatura Gerç. D...	Toplam Tutarı (TL)(KDV...	Devir Gerçekleşen	Devir Giden	Devir Gelen Miktar
43	Çoklu Magnetik Karıştırıcı	EVET	1	ADET(UNIT)	15.000,00	0	0	15.000,00	0	0	0
44	İstimali Çoklu Manyetik ...	EVET	1	ADET(UNIT)	45.000,00	0	0	45.000,00	0	0	0
45	Mikroskobik Partikül Sa...	EVET	1	ADET(UNIT)	250.000,00	1	170000	250.000,00	0	0	0
46	Homojenizatör (APV)	EVET	2	ADET(UNIT)	300.000,00	2	648199.6	600.000,00	0	0	0
47	Elek sistemi laboratuvar...	EVET	1	ADET(UNIT)	75.000,00	0	0	75.000,00	0	0	0
48	Çözelti Hazırlama Tankı	EVET	1	ADET(UNIT)	100.000,00	0	0	100.000,00	0	0	0
49	HPLC	EVET	2	ADET(UNIT)	200.000,00	0	0	400.000,00	0	0	0
50	UPLC	EVET	1	ADET(UNIT)	350.000,00	0	0	350.000,00	0	0	0
51	Çoklu Magnetik Karıştırıcı	EVET	1	ADET(UNIT)	10.000,00	0	0	10.000,00	0	0	0
52	DSC (Diferansiyel Tara...	EVET	1	ADET(UNIT)	250.000,00	0	0	250.000,00	0	0	0

Sayfa 5 / 15

Gösterilen Kayıtlar 41 - 50 / 150

TEŞVİK Fatura Girişi \* Yerli Liste Gerçekleşmeleri \* Gümrük Gerçekleşme Listesi \* Açık Belgeler Listesi \* **Belge Görüntüle \***

Belge Künye Bilgileri Yatırım Cinsi Ürün Bilgileri **Yerli Liste** İthal Liste Finansal Bilgiler Özel Şartlar Destek Unsurları Evrak Listesi

Yerli Makine Techizat Listesi

Ayrıntıları Görüntüle

Sıra ...	Adı ve Özelliği	Kdv İstisnası	Miktarı	Birim	Birim Fiyatı (TL)(KDV H...	Fatura Gerç. M...	Fatura Gerç. D...	Toplam Tutarı (TL)(KDV...	Devir Gerçekleşen	Devir Giden	Devir Gelen Miktar
53	Etüv	EVET	1	ADET(UNIT)	10.000,00	0	0	10.000,00	0	0	0
54	Etüv Vakumlu	EVET	1	ADET(UNIT)	30.000,00	0	0	30.000,00	0	0	0
55	Magnetik Karıştırıcı	EVET	1	ADET(UNIT)	2.500,00	0	0	2.500,00	0	0	0
56	Mikropipet	EVET	1	ADET(UNIT)	2.000,00	0	0	2.000,00	0	0	0
57	Santrifüj	EVET	1	ADET(UNIT)	25.000,00	0	0	25.000,00	0	0	0
58	Shaker	EVET	1	ADET(UNIT)	10.000,00	0	0	10.000,00	0	0	0
59	Su Banyosu	EVET	1	ADET(UNIT)	5.000,00	1	18639.2	5.000,00	0	0	0
60	Yoğunluk Cihazı	EVET	1	ADET(UNIT)	10.000,00	0	0	10.000,00	0	0	0
61	Refractometer	EVET	1	ADET(UNIT)	40.000,00	0	0	40.000,00	0	0	0
62	Dishwasher (Laboratav...	EVET	2	ADET(UNIT)	22.500,00	0	0	45.000,00	0	0	0

Sayfa 6 / 15

Gösterilen Kayıtlar 51 - 60 / 150

TEŞVİK Fatura Girişi Yerli Liste Gerçekleşmeleri Gümrük Gerçekleşme Listesi Açık Belgeler Listesi **Belge Görüntüle**

Belge Künye Bilgileri Yatırım Cinsi Ürün Bilgileri **Yerli Liste** İthal Liste Finansal Bilgiler Özel Şartlar Destek Unsurları Evrak Listesi

Yerli Makine Techizat Listesi

Ayrıntıları Görüntüle

Sıra ...	Adı ve Özelliği	Kdv İstisnası	Miktarı	Birim	Birim Fiyatı (TL)(KDV H...	Fatura Gerç. M...	Fatura Gerç. D...	Toplam Tutarı (TL)(KDV...	Devir Gerçekleşen	Devir Giden	Devir Gelen Miktar
63	Viscosimeter	EVET	1	ADET(UNIT)	25.000,00	0	0	25.000,00	0	0	0
64	Karl Fischer Test Cihazı	EVET	1	ADET(UNIT)	40.000,00	0	0	40.000,00	0	0	0
65	Ultrasonic Banyo	EVET	2	ADET(UNIT)	6.000,00	0	0	12.000,00	0	0	0
67	Solüsyon Hazırlama Sis...	EVET	1	ADET(UNIT)	1.941.000,00	1	2637628.5	1.941.000,00	0	0	0
68	Online Partikül İzleme S...	EVET	1	ADET(UNIT)	407.400,00	1	230728	407.400,00	0	0	0
69	Yangın Algılama ve Sön...	EVET	1	ADET(UNIT)	349.200,00	1	354372	349.200,00	0	0	0
70	Havalandırma Sistemi	EVET	2	ADET(UNIT)	317.030,00	2	1046444	634.060,00	0	0	0
71	Nemlendirme Cihazı	EVET	1	ADET(UNIT)	51.760,00	0	0	51.760,00	0	0	0
72	Stabilite Kabini Nemlen...	EVET	1	ADET(UNIT)	32.350,00	0	0	32.350,00	0	0	0
73	UV Spetrofotometre	EVET	1	ADET(UNIT)	88.755,00	1	59209	88.755,00	0	0	0

Sayfa 7 / 15 Gösterilen Kayıtlar 61 - 70 / 150

TEŞVİK Fatura Girişi Yerli Liste Gerçekleşmeleri Gümrük Gerçekleşme Listesi Açık Belgeler Listesi **Belge Görüntüle**

Belge Künye Bilgileri Yatırım Cinsi Ürün Bilgileri **Yerli Liste** İthal Liste Finansal Bilgiler Özel Şartlar Destek Unsurları Evrak Listesi

Yerli Makine Techizat Listesi

Ayrıntıları Görüntüle

Sıra ...	Adı ve Özelliği	Kdv İstisnası	Miktarı	Birim	Birim Fiyatı (TL)(KDV H...	Fatura Gerç. M...	Fatura Gerç. D...	Toplam Tutarı (TL)(KDV...	Devir Gerçekleşen	Devir Giden	Devir Gelen Miktar
74	Vakumlu Etüv	EVET	1	ADET(UNIT)	38.820,00	1	55337	38.820,00	0	0	0
75	Karl Fischer (Kolorimetrik...	EVET	1	ADET(UNIT)	67.935,00	1	75222.67	67.935,00	0	0	0
76	Gas Kromatografi Cihazı	EVET	1	ADET(UNIT)	407.400,00	0	0	407.400,00	0	0	0
77	İnkübatör 720 L	EVET	2	ADET(UNIT)	46.560,00	0	0	93.120,00	0	0	0
78	İnkübatör 720 L Soğutmalı	EVET	2	ADET(UNIT)	81.480,00	0	0	162.960,00	0	0	0
79	İnkübatör 115 L Soğutmalı	EVET	1	ADET(UNIT)	37.248,00	0	0	37.248,00	0	0	0
80	Biyogüvenlik Kabini	EVET	2	ADET(UNIT)	87.300,00	0	0	174.600,00	0	0	0
81	Lab Tipi Soğutucu	EVET	1	ADET(UNIT)	34.920,00	0	0	34.920,00	0	0	0
82	Termoblok	EVET	1	ADET(UNIT)	9.603,00	1	10228.57	9.603,00	0	0	0
83	Terazi	EVET	1	ADET(UNIT)	50.052,00	1	111782.34	50.052,00	0	0	0

Sayfa 8 / 15 Gösterilen Kayıtlar 71 - 80 / 150

Sıra ...	Adı ve Özelliği	Kdv İstisnası	Miktarı	Birim	Birim Fiyatı (TL)(KDV H...	Fatura Gerç. M...	Fatura Gerç. D...	Toplam Tutarı (TL)(KDV...	Devir Gerçekleşen	Devir Giden	Devir Gelen Miktar
84	ICP-OES (SPEKTROM...	EVET	1	ADET(UNIT)	528.500,00	0	0	528.500,00	0	0	0
85	Numune Alma ve Tartım...	EVET	1	ADET(UNIT)	475.200,00	1	308843,21	475.200,00	0	0	0
86	LabX Titration Server	EVET	1	SET	224.446,20	1	223843,94	224.446,20	0	0	0
87	STARe Update Pharma	EVET	1	ADET(UNIT)	50.496,60	1	50368,07	50.496,60	0	0	0
88	Empower server user	EVET	20	ADET(UNIT)	14.100,00	20	156327	282.000,00	0	0	0
89	Kaba Terazı Xpr1203	EVET	1	ADET(UNIT)	68.639,00	1	78297,89	68.639,00	0	0	0
90	Coulometric Kf Kit Without	EVET	1	ADET(UNIT)	44.084,00	1	50287,87	44.084,00	0	0	0
91	Xpr205 Analytical Balance	EVET	2	ADET(UNIT)	96.250,00	1	220037,96	192.500,00	0	0	0
92	Ultra-Mikro Terazı Xpr2u	EVET	1	ADET(UNIT)	248.604,00	1	283588,54	248.604,00	0	0	0
93	V30S Compact Volumet...	EVET	1	ADET(UNIT)	100.017,00	1	114092,02	100.017,00	0	0	0

Sıra ...	Adı ve Özelliği	Kdv İstisnası	Miktarı	Birim	Birim Fiyatı (TL)(KDV H...	Fatura Gerç. M...	Fatura Gerç. D...	Toplam Tutarı (TL)(KDV...	Devir Gerçekleşen	Devir Giden	Devir Gelen Miktar
94	Ph Metre Conductive S470	EVET	1	ADET(UNIT)	38.765,00	1	44219,72	38.765,00	0	0	0
95	Dijital Karıştırıcı (İka Vor...	EVET	1	ADET(UNIT)	5.390,00	1	6120	5.390,00	0	0	0
96	Isıtcılı Manyetik Karıştır...	EVET	3	ADET(UNIT)	4.736,00	3	16131	14.208,00	0	0	0
97	Çoklu Manyetik Karıştır...	EVET	1	ADET(UNIT)	15.400,00	1	174488	15.400,00	0	0	0
98	Ultrasonik Banyo	EVET	2	ADET(UNIT)	15.400,00	0	0	30.800,00	0	0	0
99	Santrifuj (5000 Rpm)	EVET	1	ADET(UNIT)	27.720,00	0	0	27.720,00	0	0	0
100	Etüv 53 L (Memmert)	EVET	1	ADET(UNIT)	7.700,00	0	0	7.700,00	0	0	0
101	HPLC (Uv) Dedektör	EVET	9	ADET(UNIT)	180.350,00	0	0	14.801.786,00	0	0	0
102	HPLC (Pda+Rid) Dedek...	EVET	2	ADET(UNIT)	249.560,00	0	0	1.011.452,00	0	0	0
103	HPLC (Uv+Elsd) Dedektör	EVET	1	ADET(UNIT)	263.840,00	0	0	267.332,00	0	0	0

TEŞVİK Fatura Girişi \* Yerli Liste Gerçekleşmeleri \* Gümrük Gerçekleşme Listesi \* Açık Belgeler Listesi \* **Belge Görüntüle** \* Fatura Revize Başvurusu \*

Belge Künye Bilgileri Yatırım Cinsi Ürün Bilgileri **Yerli Liste** İthal Liste Finansal Bilgiler Özel Şartlar Destek Unsurları Evrak Listesi

Yerli Makine Techizat Listesi

Ayrıntıları Görüntüle

Sıra ...	Adı ve Özelliği	Kdv İstisnası	Miktarı	Birim	Birim Fiyatı (TL)(KDV H...	Fatura Gerç. M...	Fatura Gerç. D...	Toplam Tutarı (TL)(KDV...	Devir Gerçekleşen	Devir Giden	Devir Gelen Miktar
104	HPLC {Uv+Conduc} De...	EVET	1	ADET(UNIT)	229.160,00	0	0	232.193,00	0	0	0
105	HPLC {Uv-FI} Dedektör	EVET	1	ADET(UNIT)	240.720,00	0	0	243.906,00	0	0	0
106	Buzdolabı {2-8 C} Labor...	EVET	3	ADET(UNIT)	30.800,00	0	0	92.400,00	0	0	0
107	Derin Dondurucu Labor...	EVET	1	ADET(UNIT)	53.900,00	1	37305.28	53.900,00	0	0	0
108	Süzme Düzeneği {HPL...	EVET	4	ADET(UNIT)	7.076,00	0	0	28.304,00	0	0	0
109	Temiz Oda Partisyon Si...	EVET	1	ADET(UNIT)	800.000,00	1	724330.3	800.000,00	0	0	0
110	Laf Kabini	EVET	1	ADET(UNIT)	329.000,00	0	0	329.000,00	0	0	0
111	Saf Su ve Azot Paslanm...	EVET	1	ADET(UNIT)	900.000,00	1	1016130.84	900.000,00	0	0	0
112	1800 Kg Kapasiteli 1 M/...	EVET	1	ADET(UNIT)	110.000,00	1	110000	110.000,00	0	0	0
113	2000 Kg Kapasiteli 0,30...	EVET	1	ADET(UNIT)	170.000,00	1	170000	170.000,00	0	0	0

Sayfa 11 / 15

Gösterilen Kayıtlar 101 - 110 / 150

TEŞVİK Fatura Girişi \* Yerli Liste Gerçekleşmeleri \* Gümrük Gerçekleşme Listesi \* Açık Belgeler Listesi \* **Belge Görüntüle** \* Fatura Revize Başvurusu \*

Belge Künye Bilgileri Yatırım Cinsi Ürün Bilgileri **Yerli Liste** İthal Liste Finansal Bilgiler Özel Şartlar Destek Unsurları Evrak Listesi

Yerli Makine Techizat Listesi

Ayrıntıları Görüntüle

Sıra ...	Adı ve Özelliği	Kdv İstisnası	Miktarı	Birim	Birim Fiyatı (TL)(KDV H...	Fatura Gerç. M...	Fatura Gerç. D...	Toplam Tutarı (TL)(KDV...	Devir Gerçekleşen	Devir Giden	Devir Gelen Miktar
114	1500 Kg Kapasiteli 0,40...	EVET	1	ADET(UNIT)	150.000,00	1	150000	150.000,00	0	0	0
115	1500 Kg Kapasiteli 0,40...	EVET	1	ADET(UNIT)	160.000,00	1	160000	160.000,00	0	0	0
116	800 Kg Kapasiteli 0,60 ...	EVET	1	ADET(UNIT)	110.000,00	1	110000	110.000,00	0	0	0
117	Jenaratör	EVET	2	ADET(UNIT)	1.400.000,00	0	0	2.800.000,00	0	0	0
118	Bilgisayar	EVET	50	ADET(UNIT)	7.500,00	0	0	375.000,00	0	0	0
119	Server	EVET	2	ADET(UNIT)	150.000,00	0	0	300.000,00	0	0	0
120	Alçak Gerilim {0,4 Kv} P...	EVET	1	SET	1.100.000,00	0	0	1.100.000,00	0	0	0
121	Kablo Taşıma-Busbar Si...	EVET	1	SET	1.600.000,00	0	0	1.600.000,00	0	0	0
122	Topraklama Ve Yıldırım...	EVET	1	SET	22.000,00	0	0	22.000,00	0	0	0
123	Yangın Algılama-İhbar S...	EVET	1	SET	465.000,00	0	0	465.000,00	0	0	0

Sayfa 12 / 15

Gösterilen Kayıtlar 111 - 120 / 150

TEŞVİK Fatura Girişi \* Yerli Liste Gerçekleşmeleri \* Gümrük Gerçekleşme Listesi \* Açık Belgeler Listesi \* **Belge Görüntüle** \* Fatura Revize Başvurusu \*

Belge Künye Bilgileri Yatırım Cinsi Ürün Bilgileri **Yerli Liste** İthal Liste Finansal Bilgiler Özel Şartlar Destek Unsurları Evrak Listesi

Yerli Makine Techizat Listesi

Ayrıntıları Görüntüle

Sıra ...	Adı ve Özelliği	Kdv İstisnası	Miktarı	Birim	Birim Fiyatı (TL)(KDV H...	Fatura Gerç. M...	Fatura Gerç. D...	Toplam Tutarı (TL)(KDV...	Devir Gerçekleşen	Devir Giden	Devir Gelen Miktar
124	Yangın Algılama Ve Sön...	EVET	1	SET	250.000,00	0	0	250.000,00	0	0	0
125	Yüksek Gerilim (34,5 Kv...	EVET	1	SET	785.000,00	0	0	785.000,00	0	0	0
126	Kamera Güvenlik Siste...	EVET	3	SET	300.000,00	0	0	900.000,00	0	0	0
127	Soğutma Grubu (Chiller)	EVET	3	SET	195.000,00	0	0	585.000,00	0	0	0
128	Havalandırma Sistemi {...	EVET	80	SET	13.000,00	0	0	1.040.000,00	0	0	0
129	Havalandırma Ve Klima ...	EVET	7	SET	250.000,00	0	0	1.750.000,00	0	0	0
130	Akıllı Teknolojik Üretim ...	EVET	1	SET	300.000,00	0	0	300.000,00	0	0	0
131	400 Lt Parantral Çözelti...	EVET	1	SET	154.000,00	0	0	154.000,00	0	0	0
132	50 Lt Parantral Çözelti ...	EVET	2	SET	924.000,00	0	0	1.848.000,00	0	0	0
133	60 Lt Parantral Çözelti ...	EVET	1	SET	1.078.000,00	0	0	1.078.000,00	0	0	0

Sayfa 13 / 15 Gösterilen Kayıtlar 121 - 130 / 150

TEŞVİK Fatura Girişi \* Yerli Liste Gerçekleşmeleri \* Gümrük Gerçekleşme Listesi \* Açık Belgeler Listesi \* **Belge Görüntüle** \* Fatura Revize Başvurusu \*

Belge Künye Bilgileri Yatırım Cinsi Ürün Bilgileri **Yerli Liste** İthal Liste Finansal Bilgiler Özel Şartlar Destek Unsurları Evrak Listesi

Yerli Makine Techizat Listesi

Ayrıntıları Görüntüle

Sıra ...	Adı ve Özelliği	Kdv İstisnası	Miktarı	Birim	Birim Fiyatı (TL)(KDV H...	Fatura Gerç. M...	Fatura Gerç. D...	Toplam Tutarı (TL)(KDV...	Devir Gerçekleşen	Devir Giden	Devir Gelen Miktar
134	Yüksek Performans Kim...	EVET	1	ADET(UNIT)	38.500,00	0	0	38.500,00	0	0	0
135	DAD Dedektör HPLC	EVET	3	ADET(UNIT)	84.480,00	1	271911.75	253.440,00	0	0	0
136	Üniversal Torna Tezgahı	EVET	1	ADET(UNIT)	40.817,00	1	41183	40.817,00	0	0	0
137	Üniversal Freze Tezgahı	EVET	1	ADET(UNIT)	61.854,00	1	62408	61.854,00	0	0	0
138	Sütunlu Matkap Tezgahı	EVET	1	ADET(UNIT)	1.950,00	1	1967	1.950,00	0	0	0
139	Polsiaj Motoru	EVET	1	ADET(UNIT)	1.350,00	1	1350	1.350,00	0	0	0
140	Serit Testere Tezgahı	EVET	1	ADET(UNIT)	1.200,00	1	9443	1.200,00	0	0	0
141	10 Ton Hidrolik Pres	EVET	1	ADET(UNIT)	3.000,00	1	3000	3.000,00	0	0	0
142	Zımpara Tas Motoru	EVET	1	ADET(UNIT)	550,00	1	550	550,00	0	0	0
143	3 Serit Testere	EVET	1	ADET(UNIT)	4.800,00	1	4800	4.800,00	0	0	0

Sayfa 14 / 15 Gösterilen Kayıtlar 131 - 140 / 150

TEŞVİK Fatura Girişi \* Yerli Liste Gerçekleşmeleri \* Gümrük Gerçekleşme Listesi \* Açık Belgeler Listesi \* **Belge Görüntüle \*** Fatura Revize Başvurusu \*

Belge Künye Bilgileri Yatırım Cinsi Ürün Bilgileri **Yerli Liste** İthal Liste Finansal Bilgiler Özel Şartlar Destek Unsurları Evrak Listesi

Yerli Makine Teçhizat Listesi

Ayrıntıları Görüntüle

Sıra ...	Adı ve Özelliği	Kdv İstisnası	Miktarı	Birim	Birim Fiyatı (TL)(KDV H...	Fatura Gerç. M...	Fatura Gerç. D...	Toplam Tutarı (TL)(KDV...	Devir Gerçekleşen	Devir Giden	Devir Gelen Miktar
144	Master Havalı Set	EVET	1	ADET(UNIT)	250,00	1	250	250,00	0	0	0
145	Paket Tasıma (250 Kg)	EVET	1	ADET(UNIT)	490,00	1	490	490,00	0	0	0
146	3'ü 1 Arada '' Silindir- C...	EVET	1	ADET(UNIT)	4.250,00	1	4250	4.250,00	0	0	0
147	EI Puntası	EVET	1	ADET(UNIT)	950,00	1	950	950,00	0	0	0
148	3D3 Mega Maker S1	EVET	1	ADET(UNIT)	6.780,00	1	6780	6.780,00	0	0	0
149	7 Çekmeceli Altılı Takım ...	EVET	2	ADET(UNIT)	10.419,20	0	0	20.838,40	0	0	0
150	Roof top soğutma cihazı...	EVET	2	ADET(UNIT)	306.000,00	2	607763,6	612.000,00	0	0	0
151	Roof top soğutma cihazı...	EVET	1	ADET(UNIT)	198.000,00	1	196629,4	198.000,00	0	0	0
152	Yangın algılama ve ihba...	EVET	1	ADET(UNIT)	160.000,00	0	0	160.000,00	0	0	0
155	Bina otomasyon sistemi	EVET	1	ADET(UNIT)	400.000,00	0	0	400.000,00	0	0	0

Sayfa 15 / 15

Gösterilen Kayıtlar 141 - 150 / 150